



REPORTE DE PATRULLAJE DEL GASODUCTO

SISTEMA: Igasamex San José Iturbide S. de R. L. de C. V. PERIODO: Abril 2012 REV. 0
 LLENADO POR: Elioenai Cruz Berruecos FRECUENCIA: MENSUAL RO-002

1.- Detectar deslaves, hundimientos, daños en tubería en

a) Cruces carreteros: VISIBLES Y EN BUEN ESTADO

b) Cruces de ferrocarril: VISIBLES Y EN BUEN ESTADO

c) Cruces de arroyos: _____

2.- Estado de registro de válvulas:
NO HAY REGISTROS

3.- Señalización del gasoducto
 a) Cantidad de postes faltantes: 0
 b) Cantidad de placas faltantes: 1

4.- Cantidad de tomas de potencial faltantes: 0

5.- Asentamientos irregulares o construcciones nuevas:
NO AL MOMENTO

6.- Numero de cruzamientos o excavaciones:
NO AL MOMENTO

7.- Indicaciones de fuga
 a) Cambios de coloración del suelo:
NINGUNA

b) Cambio de vegetación:
NINGUNA

8.- Comentarios adicionales:
LA PLACA FALTANTE ES DENTRO DE LAS INST. DE COLGATE, SE INSTALARA A LA BREVEDAD POSIBLE.

9.- Evidencias:

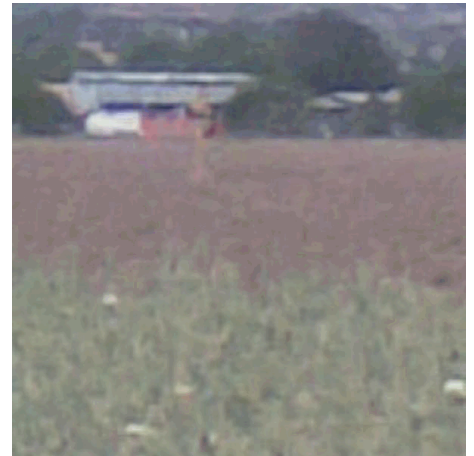

Rev. No./ Resp.	Descripción	Fecha
0/OUL	Formato nuevo	Nov-11

Fecha de registro: 29/04/2012 02:38:59p.m.
Fecha de aprobación: 30/04/2012 06:21:17p.m.
Elaborado por: Elioenai Cruz Berruecos
Aprobado por: Carlos Carranza Gutierrez