



REPORTE DE PATRULLAJE DEL GASODUCTO

SISTEMA:	<u>Igasamex San José Iturbide S. de R. L. de C. V.</u>	PERIODO:	<u>Mayo 2012</u>	REV. 0
LLENADO POR:	<u>Elioenai Cruz Berruecos</u>	FRECUENCIA:	<u>MENSUAL</u>	RO-002

1.- Detectar deslaves, hundimientos, daños en tubería en

a) Cruces carreteros:
No se Presentan, En buenas condiciones

b) Cruces de ferrocarril:
No se presentan, En buenas condiciones

c) Cruces de arroyos:

2.- Estado de registro de válvulas:
N/A, 4 valvulas aereas en buen estado

3.- Señalización del gasoducto

a) Cantidad de postes faltantes: 0

b) Cantidad de placas faltantes: 0

4.- Cantidad de tomas de potencial faltantes: 0

5.- Asentaminetos irregulares o construcciones nuevas:
Ninguna al momento

6.- Numero de cruzamientos o excavaciones:
Ninguna al momento

7.- Indicaciones de fuga

a) Cambios de coloración del suelo:
NO

b) Cambio de vegetación:
NO

8.- Comentarios adicionales:

9.- Evidencias:

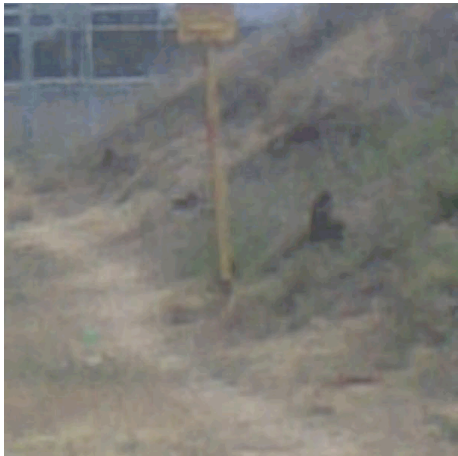

Rev. No./ Resp.	Descripción	Fecha
<u>0/OUL</u>	<u>Formato nuevo</u>	<u>Nov-11</u>

Fecha de registro: 30/05/2012 06:58:32p.m.

Fecha de aprobación: 11/06/2012 09:46:05a.m.

Elaborado por: Elioenai Cruz Berruecos

Aprobado por: Carlos Carranza Gutierrez