



REPORTE DE PATRULLAJE DEL GASODUCTO

SISTEMA: Gas Natural de Mérida, S. A. de C. V. PERIODO: Junio 2012 REV. 0
 LLENADO POR: Marcelo de Jesus Magaña Nieto FRECUENCIA: MENSUAL RO-002

1.- Detectar deslaves, hundimientos, daños en tubería en

a) Cruces carreteros: _____

b) Cruces de ferrocarril: _____

c) Cruces de arroyos: _____

2.- Estado de registro de válvulas:

3.- Señalización del gasoducto

a) Cantidad de postes faltantes: _____ 0

b) Cantidad de placas faltantes: _____ 0

4.- Cantidad de tomas de potencial faltantes: _____ 1

8.- Comentarios adicionales:

5.- Asentamientos irregulares o construcciones nuevas:

6.- Numero de cruzamientos o excavaciones:

7.- Indicaciones de fuga

a) Cambios de coloración del suelo:

b) Cambio de vegetación:

9.- Evidencias:

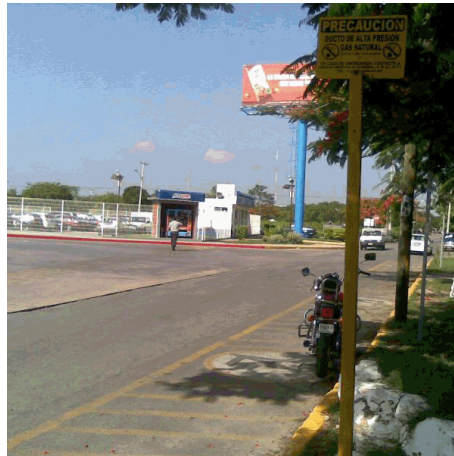

Rev. No./ Resp.	Descripción	Fecha
0/OUL	Formato nuevo	Nov-11

Fecha de registro: 05/07/2012 04:34:16p.m.
Fecha de aprobación: 26/07/2012 04:32:07p.m.
Elaborado por: Marcelo de Jesus Magaña Nieto
Aprobado por: Hodin Alberto Escalante Antuna