



REPORTE DE PATRULLAJE DEL GASODUCTO

SISTEMA: Gas Natural de Mérida, S. A. de C. V. PERIODO: Agosto 2012 REV. 0
 LLENADO POR: Marcelo de Jesus Magaña Nieto FRECUENCIA: MENSUAL RO-002

1.- Detectar deslaves, hundimientos, daños en tubería en

a) Cruces carreteros: EN BUEN ESTADO

b) Cruces de ferrocarril: EN BUEN ESTADO

c) Cruces de arroyos: _____

2.- Estado de registro de válvulas:
EN BUEN ESTADO FISICO

3.- Señalización del gasoducto
 a) Cantidad de postes faltantes: 1
 b) Cantidad de placas faltantes: 0

4.- Cantidad de tomas de potencial faltantes: 0

5.- Asentamientos irregulares o construcciones nuevas:
NO, EN BUEN ESTADO

6.- Numero de cruzamientos o excavaciones:
NO, EN BUEN ESTADO

7.- Indicaciones de fuga
 a) Cambios de coloración del suelo:
NO, EN BUEN ESTADO

b) Cambio de vegetación:
NO, EN BUEN ESTADO

8.- Comentarios adicionales:

SE REALIZA INSPECCIÓN EN DDV, ENCONTRANDO POSTE DAÑADO EN R#1, SE PROGRAMA REEMPLAZO.

9.- Evidencias:

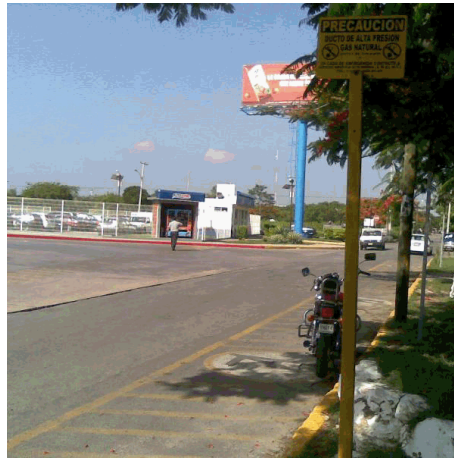

Rev. No./ Resp.	Descripción	Fecha
<u>0/OUL</u>	<u>Formato nuevo</u>	<u>Nov-11</u>

Fecha de registro: 30/08/2012 08:54:10p.m.
Fecha de aprobación: 31/08/2012 06:17:00p.m.
Elaborado por: Marcelo de Jesus Magaña Nieto
Aprobado por: Hodin Alberto Escalante Antuna