



**REPORTE DE PATRULLAJE DEL GASODUCTO**

SISTEMA:	<u>Gas Natural de Mérida, S. A. de C. V.</u>	PERIODO:	<u>Febrero 2013</u>	REV. 0
LLENADO POR:	<u>Hodin Alberto Escalante Antuna</u>	FRECUENCIA:	<u>MENSUAL</u>	RO-002

**1.- Detectar deslaves, hundimientos, daños en tubería en**

a) Cruces carreteros: CORRECTOS

b) Cruces de ferrocarril: CORRECTO

c) Cruces de arroyos: \_\_\_\_\_

**2.- Estado de registro de válvulas:**  
 \_\_\_\_\_

**3.- Señalización del gasoducto**

a) Cantidad de postes faltantes: 0

b) Cantidad de placas faltantes: 0

**4.- Cantidad de tomas de potencial faltantes:** 0

**5.- Asentamientos irregulares o construcciones nuevas:**  
SI,

**6.- Numero de cruzamientos o excavaciones:**  
SI

**7.- Indicaciones de fuga**

a) Cambios de coloración del suelo:  
NO

b) Cambio de vegetación:  
NO

**8.- Comentarios adicionales:**

SE ESTA CONSTRUYENDO UN NUEVO SISTEMA EN EL PARQUE INDUSTRIAL, SE REALIZA UN CRUCE A LA TUBERÍA QUE SE DIRIGE HACIA BIMBO DE 2" PARA EL CLIENTE DE CAMPI

**9.- Evidencias:**

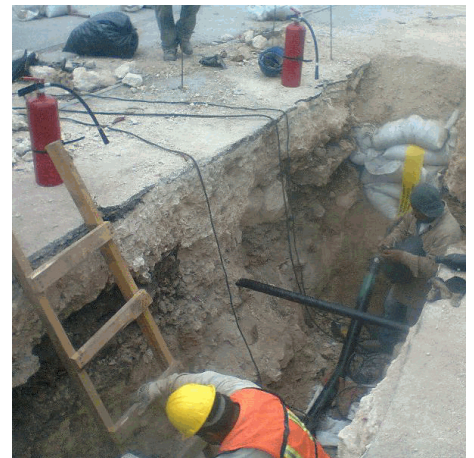

Rev. No./ Resp.	Descripción	Fecha
<u>0/OUL</u>	<u>Formato nuevo</u>	<u>Nov-11</u>

**Fecha de registro:** 08/06/2013 03:59:30p.m.

**Fecha de aprobación:** 10/06/2013 01:44:28p.m.

**Elaborado por:** Hodin Alberto Escalante Antuna

**Aprobado por:** Oswaldo Ugalde Linares