



IGASAMEX

REPORTE DE PATRULLAJE DEL GASODUCTO

SISTEMA:	Gas Natural de Mérida, S. A. de C. V.	PERIODO:	04-Mar-2015 03-Apr-2015	REV. 0
LLENADO POR:	Victor Hugo Rosado Monroy	FRECUENCIA:	MENSUAL	RO-002

1.- Detectar deslaves, hundimientos, daños en tubería en

a) Cruces carreteros:

En buen estado

b) Cruces de ferrocarril:

En buen estado.

c) Cruces de arroyos:

En buen estado.

2.- Estado de registro de válvulas:

Las botas de las valvulas de seccionamiento se encuentran en buen estado.

3.- Señalización del gasoducto

a) Cantidad de postes faltantes:

0

b) Cantidad de placas faltantes:

0

4.- Cantidad de tomas de potencial faltantes:

0

8.- Comentarios adicionales:

Ninguno.

9.- Evidencias:

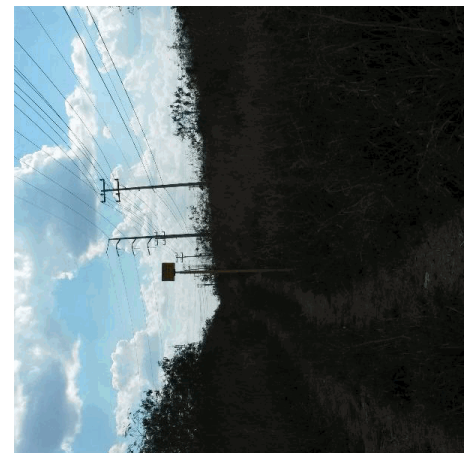

Rev. No./ Resp.	Descripción	Fecha
0/OUL	Formato nuevo	Nov-11

Fecha de registro:

20-Mar-2015

Fecha de aprobación:

20-Mar-2015

Elaborado por:

Victor Hugo Rosado Monroy

Aprobado por:

Rolando Velazquez Ramirez