



IGASAMEX

REPORTE DE PATRULLAJE DEL GASODUCTO

SISTEMA:	Agricola Zarattini, S. A. de C. V.	PERIODO:	28-Jul-2014 27-Aug-2014	REV. 0
LLENADO POR:	Emmanuel Sandoval Lopez	FRECUENCIA:	MENSUAL	RO-002

1.- Detectar deslaves, hundimientos, daños en tubería en

a) Cruces carreteros:

N/A

b) Cruces de ferrocarril:

N/A

c) Cruces de arroyos:

N/A

2.- Estado de registro de válvulas:

se repintaran los registros

3.- Señalización del gasoducto

a) Cantidad de postes faltantes:

0

b) Cantidad de placas faltantes:

7

4.- Cantidad de tomas de potencial faltantes:

0

8.- Comentarios adicionales:

se realizo un sondeo para ubicar el ducto , el cliente requiere instalar un tubo de riego a 50 cm de profundidad y se autorizo ya que la profundidad del ducto es de 2.30m y su cumple con la norma

5.- Asentamientos irregulares o construcciones nuevas:

NINGUNA

6.- Numero de cruzamientos o excavaciones:

NINGUNA

7.- Indicaciones de fuga

a) Cambios de coloración del suelo:

NO

b) Cambio de vegetación:

NO

9.- Evidencias:

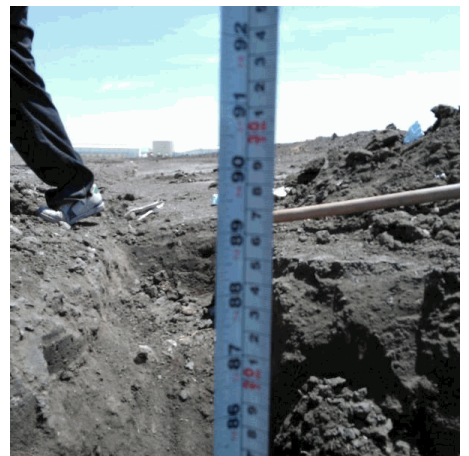

Rev. No./ Resp.	Descripción	Fecha
0/OUL	Formato nuevo	Nov-11

Fecha de registro:

12-Nov-2014

Fecha de aprobación:

14-Nov-2014

Elaborado por:

Emmanuel Sandoval Lopez

Aprobado por:

Mateo Guapo Cerca