



IGASAMEX

REPORTE DE PATRULLAJE DEL GASODUCTO

SISTEMA:	Agricola Zarattini, S. A. de C. V.	PERIODO:	28-Nov-2014 27-Dec-2014	REV. 0
LLENADO POR:	Emmanuel Sandoval Lopez	FRECUENCIA:	MENSUAL	RO-002

1.- Detectar deslaves, hundimientos, daños en tubería en

a) Cruces carreteros:
no

b) Cruces de ferrocarril:
no

c) Cruces de arroyos:
no

2.- Estado de registro de válvulas:

ok

3.- Señalización del gasoducto

a) Cantidad de postes faltantes: 0

b) Cantidad de placas faltantes: 10

4.- Cantidad de tomas de potencial faltantes: 0

8.- Comentarios adicionales:

9.- Evidencias:

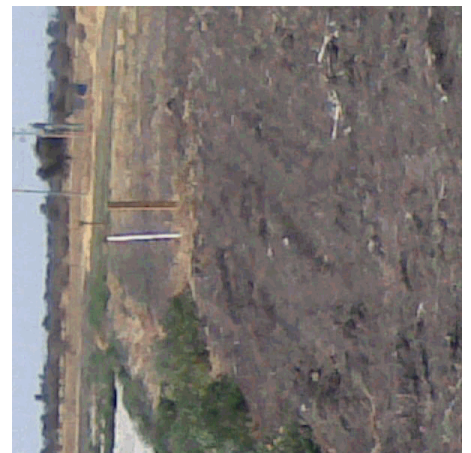

Rev. No./ Resp.	Descripción	Fecha
0/OUL	Formato nuevo	Nov-11

Fecha de registro: 02-Sep-2015

Fecha de aprobación: 02-Sep-2015

Elaborado por: Emmanuel Sandoval Lopez

Aprobado por: Mateo Guapo Cerca