



IGASAMEX

REPORTE DE PATRULLAJE DEL GASODUCTO

SISTEMA: Vidriera de Tierra Blanca S.A. de C.V. PERIODO: 24-Oct-2014 23-Nov-2014 REV. 0
LLENADO POR: Alberto Salinas Castro FRECUENCIA: MENSUAL RO-002

1.- Detectar deslaves, hundimientos, daños en tubería en

a) Cruces carreteros: 1

b) Cruces de ferrocarril: NO

c) Cruces de arroyos: NO

2.- Estado de registro de válvulas: NO APLICA

3.- Señalización del gasoducto
a) Cantidad de postes faltantes: 0
b) Cantidad de placas faltantes: 0

4.- Cantidad de tomas de potencial faltantes: 0

8.- Comentarios adicionales:
todo se encuentra correctamente

5.- Asentamientos irregulares o construcciones nuevas: NINGUNA

6.- Numero de cruzamientos o excavaciones: NINGUNA

7.- Indicaciones de fuga
a) Cambios de coloración del suelo: NO

b) Cambio de vegetación: NO

9.- Evidencias:

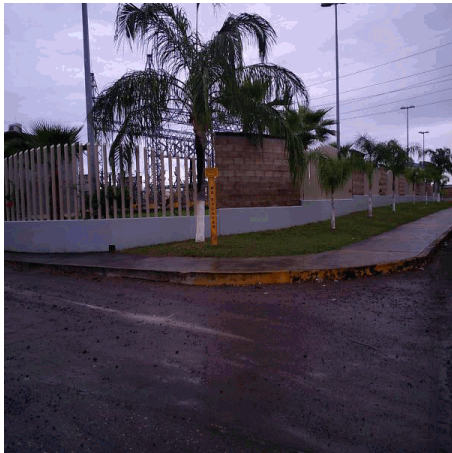

Table with 3 columns: Rev. No./ Resp., Descripción, Fecha. Row 1: 0/OUL, Formato nuevo, Nov-11

Fecha de registro: 10-Jan-2015
Fecha de aprobación: 22-Jan-2015
Elaborado por: Alberto Salinas Castro
Aprobado por: Rolando Velazquez Ramirez