



IGASAMEX

REPORTE DE PATRULLAJE DEL GASODUCTO

SISTEMA:	Vidriera de Tierra Blanca S.A. de C.V.	PERIODO:	24-Aug-2015 23-Sep-2015	REV. 0
LLENADO POR:	Alberto Salinas Castro	FRECUENCIA:	MENSUAL	RO-002

1.- Detectar deslaves, hundimientos, daños en tubería en

a) Cruces carreteros:
EN BUENAS CONDICIONES

b) Cruces de ferrocarril:
N/A

c) Cruces de arroyos:
N/A

2.- Estado de registro de válvulas:
N/A.

3.- Señalización del gasoducto
a) Cantidad de postes faltantes: _____ 0
b) Cantidad de placas faltantes: _____ 0

4.- Cantidad de tomas de potencial faltantes: _____ 0

8.- Comentarios adicionales:
Todo se encuentra correctamente

5.- Asentamientos irregulares o construcciones nuevas:
NINGUNA

6.- Numero de cruzamientos o excavaciones:
NINGUNA

7.- Indicaciones de fuga
a) Cambios de coloración del suelo:
NO

b) Cambio de vegetación:
NO

9.- Evidencias:

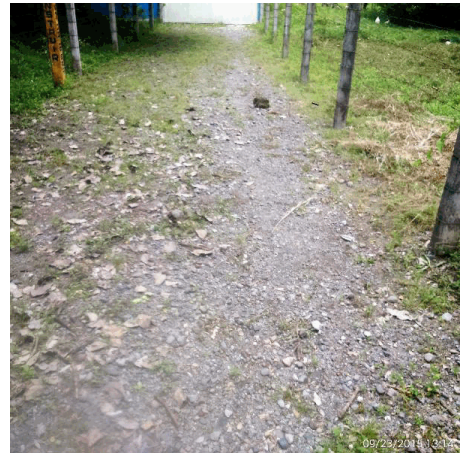

Rev. No./ Resp.	Descripción	Fecha
0/OUL	Formato nuevo	Nov-11

Fecha de registro: 24-Sep-2015

Fecha de aprobación: 05-Oct-2015

Elaborado por: Alberto Salinas Castro

Aprobado por: Rolando Velazquez Ramirez