



**IGASAMEX**

**REPORTE DE PATRULLAJE DEL GASODUCTO**

SISTEMA:	Gas de Atlacomulco, S. A. de C. V.	PERIODO:	08-Jun-2014 07-Jul-2014	<b>REV. 0</b>
LLENADO POR:	Karel Cruz Hernandez	FRECUENCIA:	MENSUAL	<b>RO-002</b>

**1.- Detectar deslaves, hundimientos, daños en tubería en**

a) Cruces carreteros:  
EN BUEN ESTADO

b) Cruces de ferrocarril:  
NO PRESENTA CRUCES CON FERROCARRIL

c) Cruces de arroyos:  
EN BUEN ESTADO CRUCE CON EL RÍO LERMA

**2.- Estado de registro de válvulas:**  
BOTAS EN BUEN ESTADO

**3.- Señalización del gasoducto**  
a) Cantidad de postes faltantes: 0  
b) Cantidad de placas faltantes: 0

**4.- Cantidad de tomas de potencial faltantes:** 0

**8.- Comentarios adicionales:**  
Se instalaron nuevos postes en franja de DDV por desarrollo habitacional

**5.- Asentamientos irregulares o construcciones nuevas:**  
NINGUNA

**6.- Numero de cruzamientos o excavaciones:**  
NINGUNA

**7.- Indicaciones de fuga**  
a) Cambios de coloración del suelo:  
No.

b) Cambio de vegetación:  
No.

**9.- Evidencias:**

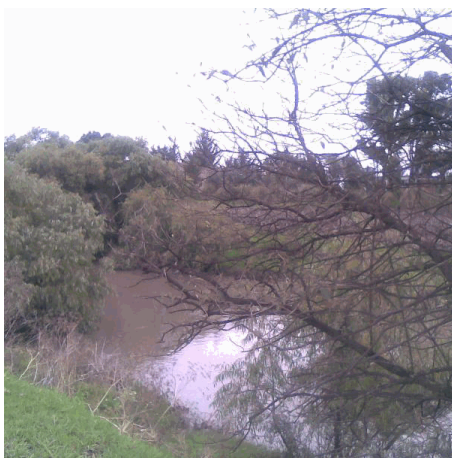

Rev. No./ Resp.	Descripción	Fecha
0/OUL	Formato nuevo	Nov-11

**Fecha de registro:** 04-Jun-2015  
**Fecha de aprobación:** 05-Jun-2015  
**Elaborado por:** Karel Cruz Hernandez  
**Aprobado por:** Neftalí López