



**IGASAMEX**

**REPORTE DE PATRULLAJE DEL GASODUCTO**

SISTEMA: Molinos Azteca, S. A. de C. V. (Gpe. N. L.) PERIODO: 01-Nov-2015 30-Nov-2015 **REV. 0**  
 LLENADO POR: Bruno Federico Garcia Consuelos FRECUENCIA: MENSUAL **RO-002**

**1.- Detectar deslaves, hundimientos, daños en tubería en**

a) Cruces carreteros: EN BUEN ESTADO

b) Cruces de ferrocarril: EN BUEN ESTADO

c) Cruces de arroyos: N/A.

**2.- Estado de registro de válvulas:**  
CONDICIONES REGULARES (REGISTRO OPERADO POR PEMEX)

**3.- Señalización del gasoducto**

a) Cantidad de postes faltantes: 0

b) Cantidad de placas faltantes: 0

**4.- Cantidad de tomas de potencial faltantes:** 0

**8.- Comentarios adicionales:**

Se realizan recorridos diarios, todo OK.

**5.- Asentamientos irregulares o construcciones nuevas:**

Ninguna.

**6.- Numero de cruzamientos o excavaciones:**

Ninguno.

**7.- Indicaciones de fuga**

a) Cambios de coloración del suelo: No.

b) Cambio de vegetación: No.

**9.- Evidencias:**

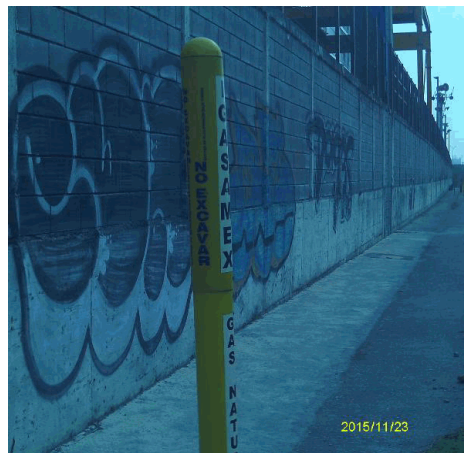
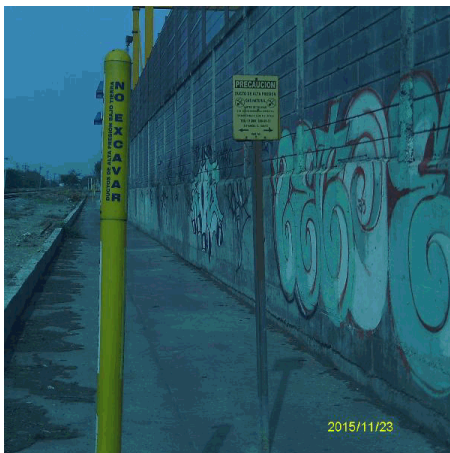

Rev. No./ Resp.	Descripción	Fecha
0/OUL	Formato nuevo	Nov-11

Fecha de registro: 12-Apr-2016

Fecha de aprobación: 05-May-2016

Elaborado por: Bruno Federico Garcia Consuelos

Aprobado por: Jesús Arnoldo Meráz Fernández