



**REPORTE DE PATRULLAJE DEL GASODUCTO**

SISTEMA:	<u>Molinos Azteca, S. A. de C. V. (Gpe. N. L.)</u>	PERIODO:	<u>Enero 2012</u>	REV. 0
LLENADO POR:	<u>Bruno Federico Garcia Consuelos</u>	FRECUENCIA:	<u>MENSUAL</u>	RO-002

**1.- Detectar deslaves, hundimientos, daños en tubería en**

a) Cruces carreteros: OK

b) Cruces de ferrocarril: N/A

c) Cruces de arroyos: \_\_\_\_\_

**2.- Estado de registro de válvulas:**

OK (EL REGISTRO ES OPERADO POR PEMEX)

**3.- Señalización del gasoducto**

a) Cantidad de postes faltantes: 2

b) Cantidad de placas faltantes: 4

**4.- Cantidad de tomas de potencial faltantes:** 0

**5.- Asentamientos irregulares o construcciones nuevas:**

NO

**6.- Numero de cruzamientos o excavaciones:**

NO

**7.- Indicaciones de fuga**

a) Cambios de coloración del suelo:

NO

b) Cambio de vegetación:

NO

**8.- Comentarios adicionales:**

SE CONTINUA MONITOREANDO EL AREA DE LA FUGA, SIN EMBARGO NO SE APRECIA VEGETACION MUERTA NI CAMBIO DE COLORACION DEL SUELO, TAMPOCO SE DETECTA NADA CON EL EXPLOSIMETRO.

SE OBSERVO QUE FALTAN DOS POSTES DE SEÑALIZACION CON DOS PLACAS CADA UNO. CONCLUYERON REGISTRO DE DRENAJE CERCA DE MIGUEL ALEMAN.

**9.- Evidencias:**

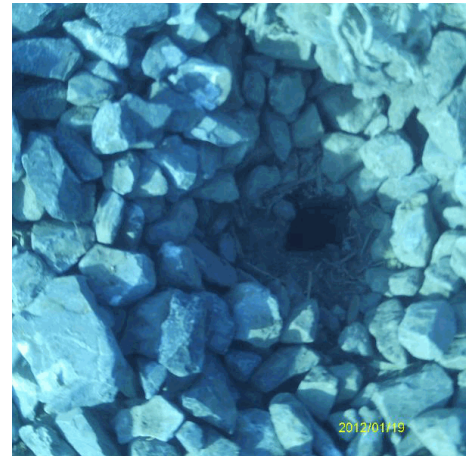

Rev. No./ Resp.	Descripción	Fecha
0/OUL	Formato nuevo	Nov-11

**Fecha de registro:** 21/09/2012 05:14:09p.m.

**Fecha de aprobación:** 27/09/2012 11:07:42a.m.

**Elaborado por:** Bruno Federico Garcia Consuelos

**Aprobado por:** Hernán Arias Morales