



**REPORTE DE PATRULLAJE DEL GASODUCTO**

SISTEMA:	<u>Molinos Azteca, S. A. de C. V. (Gpe. N. L.)</u>	PERIODO:	<u>Febrero 2012</u>	REV. 0
LLENADO POR:	<u>Bruno Federico Garcia Consuelos</u>	FRECUENCIA:	<u>MENSUAL</u>	RO-002

**1.- Detectar deslaves, hundimientos, daños en tubería en**

a) Cruces carreteros: NO

b) Cruces de ferrocarril: N/A

c) Cruces de arroyos: \_\_\_\_\_

**2.- Estado de registro de válvulas:**

OK (EL REGISTRO ES OPERADO POR PEMEX)

**3.- Señalización del gasoducto**

a) Cantidad de postes faltantes: 0

b) Cantidad de placas faltantes: 0

**4.- Cantidad de tomas de potencial faltantes:** 0

**5.- Asentamientos irregulares o construcciones nuevas:**

NO

**6.- Numero de cruzamientos o excavaciones:**

NO

**7.- Indicaciones de fuga**

a) Cambios de coloración del suelo: NO

b) Cambio de vegetación: NO

**8.- Comentarios adicionales:**

SIN NOVEDAD EN EL AREA DE LA FUGA

**9.- Evidencias:**

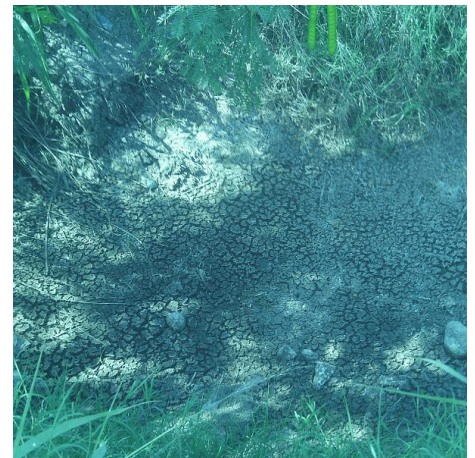
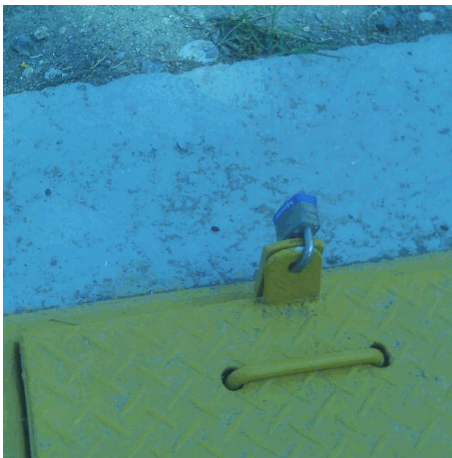

Rev. No./ Resp.	Descripción	Fecha
<u>0/OUL</u>	<u>Formato nuevo</u>	<u>Nov-11</u>

**Fecha de registro:** 30/09/2012 05:31:51p.m.

**Fecha de aprobación:** 10/10/2012 10:27:34p.m.

**Elaborado por:** Bruno Federico Garcia Consuelos

**Aprobado por:** Hernán Arias Morales