



REPORTE DE PATRULLAJE DEL GASODUCTO

SISTEMA:	<u>Merigas Norte, S.A. de C.V.</u>	PERIODO:	<u>Mayo 2012</u>	REV. 0 RO-002
LLENADO POR:	<u>Hodin Alberto Escalante Antuna</u>	FRECUENCIA:	<u>MENSUAL</u>	

1.- Detectar deslaves, hundimientos, daños en tubería en

a) Cruces carreteros: CORRECTO

b) Cruces de ferrocarril: CORRECTO

c) Cruces de arroyos: _____

2.- Estado de registro de válvulas:
EN BUEN ESTADO, LIMPIOS

3.- Señalización del gasoducto

a) Cantidad de postes faltantes: 8

b) Cantidad de placas faltantes: 0

4.- Cantidad de tomas de potencial faltantes: 0

5.- Asentamientos irregulares o construcciones nuevas:
CONSTRUCCIÓN DE PUENTE

6.- Numero de cruzamientos o excavaciones:
SI EN EL KM 13+200

7.- Indicaciones de fuga

a) Cambios de coloración del suelo:
NO

b) Cambio de vegetación:
NO

8.- Comentarios adicionales:
AUN SE ESTA CONSTRUYENDO EL PUENTE PARA EL FRACCIONAMIENTO FRANCISCO DE MONTEJO,

9.- Evidencias:

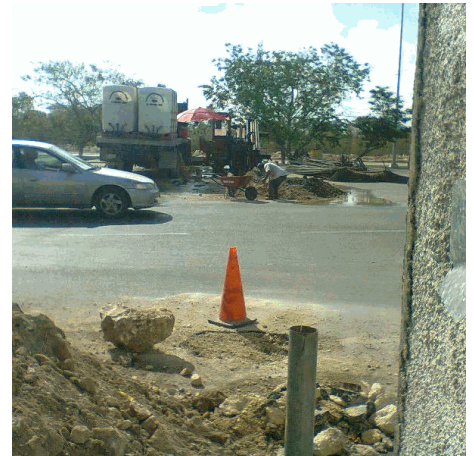

Rev. No./ Resp.	Descripción	Fecha
<u>0/OUL</u>	<u>Formato nuevo</u>	<u>Nov-11</u>

Fecha de registro: 07/06/2012 03:36:26p.m.

Fecha de aprobación: 05/07/2012 12:16:13p.m.

Elaborado por: Hodin Alberto Escalante Antuna

Aprobado por: Oswaldo Ugalde Linares