



**REPORTE DE PATRULLAJE DEL GASODUCTO**

SISTEMA:	<u>Gas Natural de Apaseo, S. A. de C. V.</u>	PERIODO:	<u>Septiembre 2012</u>	REV. 0
LLENADO POR:	<u>Alejandro Campos Hernandez</u>	FRECUENCIA:	<u>MENSUAL</u>	RO-002

**1.- Detectar deslaves, hundimientos, daños en tubería en**

a) Cruces carreteros:  
 no existen hundimientos ni daños en tubería

b) Cruces de ferrocarril:  
 no existen hundimientos ni daños en tubería

c) Cruces de arroyos:  
 \_\_\_\_\_

**2.- Estado de registro de válvulas:**  
 visibles y señalados

**3.- Señalización del gasoducto**

a) Cantidad de postes faltantes: 1

b) Cantidad de placas faltantes: 2

**4.- Cantidad de tomas de potencial faltantes:** 1

**8.- Comentarios adicionales:**  
 \_\_\_\_\_  
 \_\_\_\_\_  
 \_\_\_\_\_

**5.- Asentamientos irregulares o construcciones nuevas:**  
 no existen

**6.- Numero de cruzamientos o excavaciones:**  
 no existen

**7.- Indicaciones de fuga**

a) Cambios de coloración del suelo:  
 no

b) Cambio de vegetación:  
 no

**9.- Evidencias:**

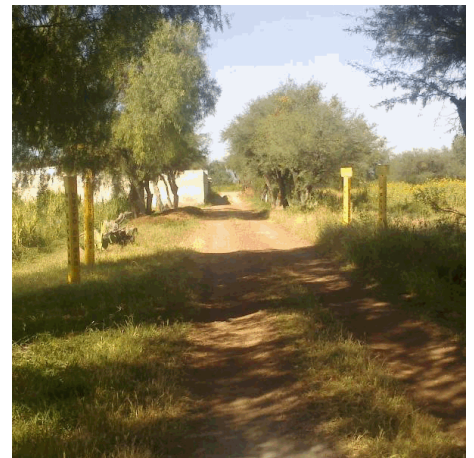

Rev. No./ Resp.	Descripción	Fecha
<u>0/OUL</u>	<u>Formato nuevo</u>	<u>Nov-11</u>

**Fecha de registro:** 03/10/2012 06:14:41p.m.

**Fecha de aprobación:** 06/10/2012 11:01:09a.m.

**Elaborado por:** Alejandro Campos Hernandez

**Aprobado por:** Bernardo Ortega Vidal