



REPORTE DE PATRULLAJE DEL GASODUCTO

SISTEMA:	<u>Gas Natural Valle Redondo, S. A. de C. V.</u>	PERIODO:	<u>Mayo 2012</u>	REV. 0 RO-002
LLENADO POR:	<u>Jesús Arnoldo Meráz Fernández</u>	FRECUENCIA:	<u>MENSUAL</u>	

1.- Detectar deslaves, hundimientos, daños en tubería en

- a) Cruces carreteros:
En buenas condiciones 6 cruces en el largo del ddv
- b) Cruces de ferrocarril:
En buenas condiciones 3 cruces 0+715, 2+208 y 7+ 130
- c) Cruces de arroyos:

2.- Estado de registro de válvulas:

N/A para registros, solo tenemos 2 valvulas y estan en buen estado

3.- Señalización del gasoducto

- a) Cantidad de postes faltantes: 0
- b) Cantidad de placas faltantes: 0

4.- Cantidad de tomas de potencial faltantes: 0

5.- Asentamientos irregulares o construcciones nuevas:

Ninguna en este mes

6.- Numero de cruzamientos o excavaciones:

Ninguno

7.- Indicaciones de fuga

- a) Cambios de coloración del suelo:
No
- b) Cambio de vegetación:
No

8.- Comentarios adicionales:

No se presenta ninguna novedad

9.- Evidencias:

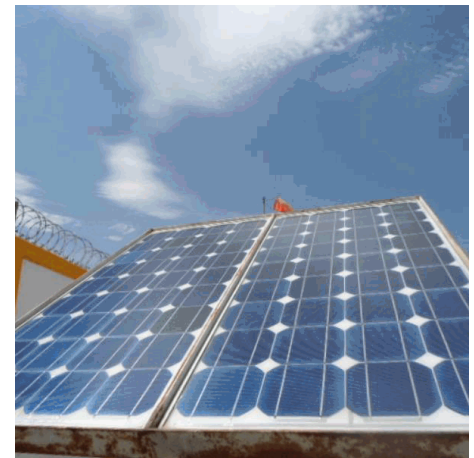

Rev. No./ Resp.	Descripción	Fecha
<u>0/OUL</u>	<u>Formato nuevo</u>	<u>Nov-11</u>

Fecha de registro: 18/06/2012 05:23:45p.m.
Fecha de aprobación: 02/07/2012 01:29:16p.m.
Elaborado por: Jesús Arnoldo Meráz Fernández
Aprobado por: Hernán Arias Morales