



**REPORTE DE PATRULLAJE DEL GASODUCTO**

SISTEMA: Consumidora Parque Opción, S.A. de C.V. PERIODO: Abril 2012 REV. 0  
 LLENADO POR: Elioenai Cruz Berruecos FRECUENCIA: MENSUAL RO-002

**1.- Detectar deslaves, hundimientos, daños en tubería en**

a) Cruces carreteros: EN BUEN ESTADO

b) Cruces de ferrocarril: EN BUEN ESTADO

c) Cruces de arroyos: \_\_\_\_\_

**2.- Estado de registro de válvulas:**  
LIMPIAS Y EN BUEN ESTADO

**3.- Señalización del gasoducto**  
 a) Cantidad de postes faltantes: 0  
 b) Cantidad de placas faltantes: 0

**4.- Cantidad de tomas de potencial faltantes:** 0

**5.- Asentamientos irregulares o construcciones nuevas:**  
Ninguna al momento

**6.- Numero de cruzamientos o excavaciones:**  
Ninguna al momento

**7.- Indicaciones de fuga**  
 a) Cambios de coloración del suelo:  
no

b) Cambio de vegetación:  
no

**8.- Comentarios adicionales:**  
 \_\_\_\_\_  
 \_\_\_\_\_  
 \_\_\_\_\_

**9.- Evidencias:**

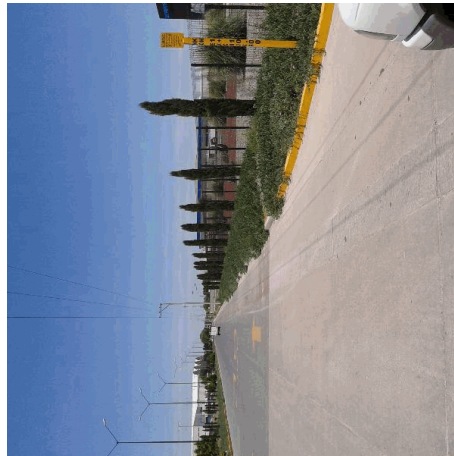

Rev. No./ Resp.	Descripción	Fecha
0/OUL	Formato nuevo	Nov-11

**Fecha de registro:** 29/04/2012 04:06:58p.m.  
**Fecha de aprobación:** 30/04/2012 06:35:22p.m.  
**Elaborado por:** Elioenai Cruz Berruecos  
**Aprobado por:** Carlos Carranza Gutierrez