



IGASAMEX

REPORTE DE PATRULLAJE DEL GASODUCTO

SISTEMA: UMIDORA VERACRUZANA CHINAMECA S. A.P.I.I PERIODO: 28-Jun-2014 27-Jul-2014 **REV. 0**
 LLENADO POR: Rolando Velazquez Ramirez FRECUENCIA: MENSUAL **RO-002**

1.- Detectar deslaves, hundimientos, daños en tubería en

a) Cruces carreteros: N/A

b) Cruces de ferrocarril: N/A

c) Cruces de arroyos: N/A

2.- Estado de registro de válvulas:
N/A

3.- Señalización del gasoducto
 a) Cantidad de postes faltantes: 0
 b) Cantidad de placas faltantes: 0

4.- Cantidad de tomas de potencial faltantes: 0

8.- Comentarios adicionales:

se realiza patrullaje y se encuentra todo en orden.

5.- Asentamientos irregulares o construcciones nuevas:

NINGUNA AL MOMENTO

6.- Numero de cruzamientos o excavaciones:

NINGUNA

7.- Indicaciones de fuga

a) Cambios de coloración del suelo: NO

b) Cambio de vegetación: NO

9.- Evidencias:

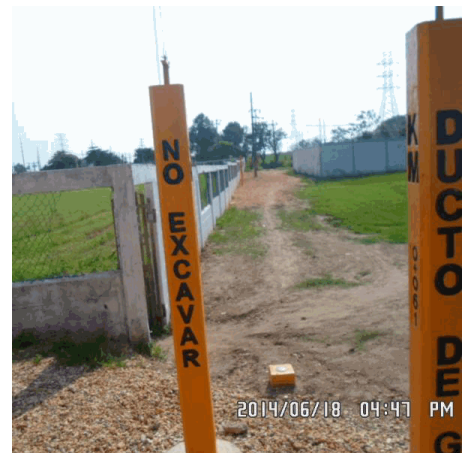

Rev. No./ Resp.	Descripción	Fecha
0/OUL	Formato nuevo	Nov-11

Fecha de registro: 01-Jul-2014
Fecha de aprobación: 01-May-2015
Elaborado por: Rolando Velazquez Ramirez
Aprobado por: Guillermo Hernandez Morales