

**INSPECCIÓN MENSUAL DEL COMPRESOR**

SISTEMA: Gas Natural Comprimido Queretaro PERIODO: 17-Jun-2015 16-Jul-2015

LLENADO POR: Ricardo Martinez Galicia FRECUENCIA: MENSUAL

Estación: DHL

- |  |                                     |  |
|--|-------------------------------------|--|
| 1.- Se tomó la lectura de la cantidad de horas de operación actual del compresor.  | <input checked="" type="checkbox"/> | Indique: <u>900 horas</u>                    |
| 2.- Se realizó recarga de aceite:  | <input checked="" type="checkbox"/> | Indique: <u>No se agrego aceite</u>          |
| - BAUER OIL-0021:  | <input type="checkbox"/>            | Indique: _____                               |
| - BAUER OIL-0018:  | <input checked="" type="checkbox"/> | Indique: <u>0.5 litros</u>                   |
| - Otro:  | <input type="checkbox"/>            | Indique: _____                               |
| 3.- La Presión de trabajo del aceite se encuentra entre 30 - 75 psi:   | <input checked="" type="checkbox"/> | Indique: <u>70 psi</u>                       |
| 4.- El aceite se encuentra en buenas condiciones (visual):   | <input checked="" type="checkbox"/> | Indique: <u>Se encuentra en buenas condi</u> |
| 5.- El nivel actual del aceite en la mirilla es adecuado:  | <input checked="" type="checkbox"/> | Indique: <u>Es adecuado</u>                  |
| 6.- Se revisó el paro automático en la presión final de llenado a 3600 psi:  | <input checked="" type="checkbox"/> | Indique: <u>El paro es adecuado</u>          |
| 7.- Se revisó el funcionamiento del drenado automático de los condensados durante la operación del compresor. (Se escuchó el buen funcionamiento): | <input checked="" type="checkbox"/> | Indique: <u>Funciona correctamente</u>       |
| 8.- Se drenaron los tanques de condensados (Cantidad aproximada):  | <input checked="" type="checkbox"/> | Cantidad: <u>40 ml</u>                       |
| 9.- Se revisó la tubería y conexiones de fuga dando apriete general. (Ver reporte de fugas):   | <input checked="" type="checkbox"/> | Indique: <u>Se dio apriete general</u>       |
| 10.- Se revisó el buen estado físico de las mangueras de llenado (transferencia):  | <input checked="" type="checkbox"/> | Indique: <u>en buenas condiciones</u>        |
| 11.- Se hizo limpieza general:   | <input checked="" type="checkbox"/> | Indique: <u>Zona limpia</u>                  |
| 12.- Comentarios:  |                                     |  |

13.- Evidencia

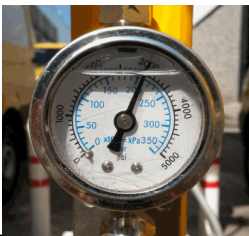
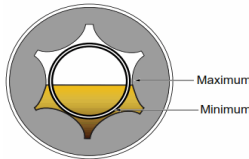

Fecha de registro: 26-Feb-2016

Fecha de aprobación: 22-Mar-2016

Elaborado por: Ricardo Martinez Galicia

Aprobado por: Carlos Carranza Gutierrez



**IGASAMEX**

**IGASAMEX BAJIO, S. DE R.L. DE C.V.**

BOSQUES DE ALISOS 47-A 50 PISO, COL. BOSQUES DE LAS LOMAS  
C.P. 05120, MEXICO, D.F., PH. (55) 5000-5100, FAX 5259-8085

**INSPECCIÓN MENSUAL DEL COMPRESOR**

SISTEMA: Gas Natural Comprimido Queretaro PERIODO: 17-Jun-2015 16-Jul-2015

LLENADO POR: Ricardo Martinez Galicia FRECUENCIA: MENSUAL

Fecha de registro: 26-Feb-2016

Fecha de aprobación: 22-Mar-2016

Elaborado por: Ricardo Martinez Galicia

Aprobado por: Carlos Carranza Gutierrez