

REPORTE DE PATRULLAJE DEL GASODUCTO

SISTEMA:	Texmegas, S. A. de C. V.	PERIODO:	26-Mar-2015 25-Apr-2015	REV. 0
LLENADO POR:	Edgar Fernández	FRECUENCIA:	MENSUAL	RO-002

1.- Detectar deslaves, hundimientos, daños en tubería en

a) Cruces carreteros:
 En buenas condiciones.

b) Cruces de ferrocarril:
 En buenas condiciones.

c) Cruces de arroyos:
 En buenas condiciones.

2.- Estado de registro de válvulas:

No aplica.

3.- Señalización del gasoducto

a) Cantidad de postes faltantes: 0

b) Cantidad de placas faltantes: 0

4.- Cantidad de tomas de potencial faltantes: 0

8.- Comentarios adicionales:

No se detectaron anomalías durante el recorrido.

5.- Asentamientos irregulares o construcciones nuevas:

Ninguna.

6.- Numero de cruzamientos o excavaciones:

Ninguna.

7.- Indicaciones de fuga

a) Cambios de coloración del suelo:
 No.

b) Cambio de vegetación:
 No.

9.- Evidencias:

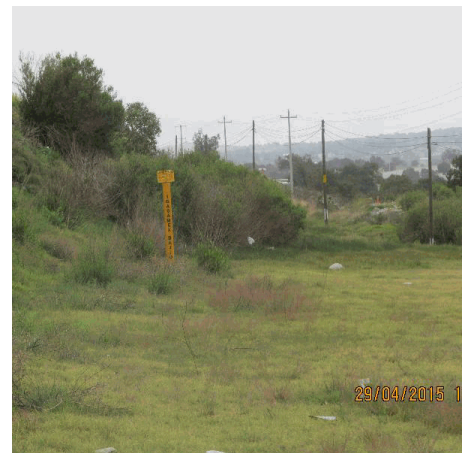

Rev. No./ Resp.	Descripción	Fecha
0/OUL	Formato nuevo	Nov-11

Fecha de registro: 09-Jul-2015

Fecha de aprobación: 10-Jul-2015

Elaborado por: Edgar Fernández

Aprobado por: Neftalí López