



IGASAMEX

REPORTE DE PATRULLAJE DEL GASODUCTO

SISTEMA: Gas Purepecha, S. A. de C. V. PERIODO: 28-Mar-2015 27-Apr-2015 REV. 0  
LLENADO POR: Jose Antonio Villegas Ruiz FRECUENCIA: MENSUAL RO-002

1.- Detectar deslaves, hundimientos, daños en tubería en

a) Cruces carreteros:  
En buen estado

b) Cruces de ferrocarril:  
En buen estado

c) Cruces de arroyos:  
En buen estado

2.- Estado de registro de válvulas:  
En buen estado

3.- Señalización del gasoducto  
a) Cantidad de postes faltantes: 0  
b) Cantidad de placas faltantes: 10

4.- Cantidad de tomas de potencial faltantes: 3

8.- Comentarios adicionales:  
No se encontraron asentamientos

5.- Asentamientos irregulares o construcciones nuevas:  
no

6.- Numero de cruzamientos o excavaciones:  
no

7.- Indicaciones de fuga  
a) Cambios de coloración del suelo:  
NO

b) Cambio de vegetación:  
NO

9.- Evidencias:

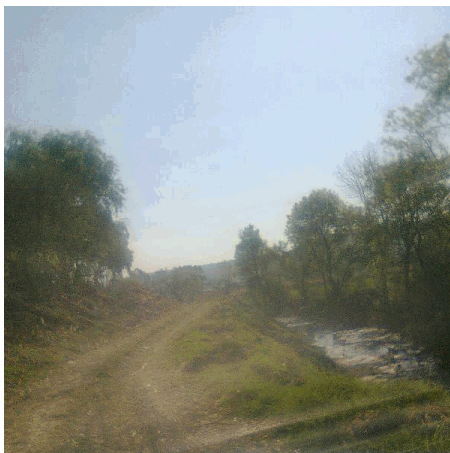

Rev. No./ Resp.	Descripción	Fecha
0/OUL	Formato nuevo	Nov-11

Fecha de registro: 15-Jul-2015  
Fecha de aprobación: 25-Aug-2015  
Elaborado por: Jose Antonio Villegas Ruiz  
Aprobado por: Mateo Guapo Cerca