



**REPORTE DE PATRULLAJE DEL GASODUCTO**

SISTEMA:	<u>Gas Natural de Mérida, S. A. de C. V.</u>	PERIODO:	<u>Mayo 2012</u>	REV. 0 RO-002
LLENADO POR:	<u>Marcelo de Jesus Magaña Nieto</u>	FRECUENCIA:	<u>MENSUAL</u>	

**1.- Detectar deslaves, hundimientos, daños en tubería en**

a) Cruces carreteros: En buen estado

b) Cruces de ferrocarril: En buen estado

c) Cruces de arroyos: \_\_\_\_\_

**2.- Estado de registro de válvulas:**  
En. buen. estado

**3.- Señalización del gasoducto**

a) Cantidad de postes faltantes: 0

b) Cantidad de placas faltantes: 0

**4.- Cantidad de tomas de potencial faltantes:** 1

**5.- Asentamientos irregulares o construcciones nuevas:**  
No

**6.- Numero de cruzamientos o excavaciones:**  
No

**7.- Indicaciones de fuga**

a) Cambios de coloración del suelo:  
No

b) Cambio de vegetación:  
No

**8.- Comentarios adicionales:**  
Ser realiza recorrido en ddv. Todo en orden

**9.- Evidencias:**

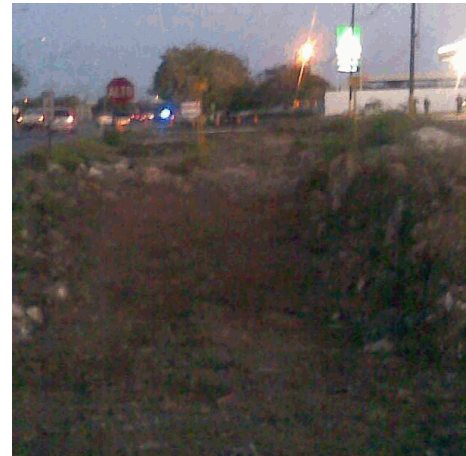

Rev. No./ Resp.	Descripción	Fecha
<u>0/OUL</u>	<u>Formato nuevo</u>	<u>Nov-11</u>

**Fecha de registro:** 04/06/2012 05:37:21p.m.

**Fecha de aprobación:** 26/06/2012 03:27:25p.m.

**Elaborado por:** Marcelo de Jesus Magaña Nieto

**Aprobado por:** Hodin Alberto Escalante Antuna