



IGASAMEX

REPORTE DE PATRULLAJE DEL GASODUCTO

SISTEMA: Gas Natural de Mérida, S. A. de C. V. PERIODO: 04-Aug-2014 03-Sep-2014 REV. 0
LLENADO POR: Victor Hugo Rosado Monroy FRECUENCIA: MENSUAL RO-002

1.- Detectar deslaves, hundimientos, daños en tubería en

a) Cruces carreteros: NO

b) Cruces de ferrocarril: NO

c) Cruces de arroyos: NO

2.- Estado de registro de válvulas: todo correcto

3.- Señalización del gasoducto
a) Cantidad de postes faltantes: 0
b) Cantidad de placas faltantes: 0

4.- Cantidad de tomas de potencial faltantes: 0

8.- Comentarios adicionales: todo correcto

5.- Asentamientos irregulares o construcciones nuevas: NINGUNA

6.- Numero de cruzamientos o excavaciones: No

7.- Indicaciones de fuga
a) Cambios de coloración del suelo: NO

b) Cambio de vegetación: NO

9.- Evidencias:

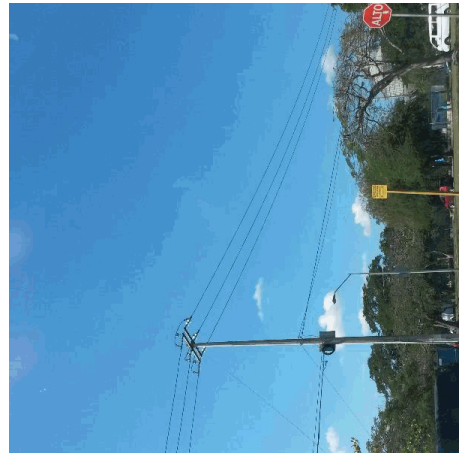

Table with 3 columns: Rev. No./ Resp., Descripción, Fecha. Row 1: 0/OUL, Formato nuevo, Nov-11

Fecha de registro: 09-Feb-2015
Fecha de aprobación: 10-Feb-2015
Elaborado por: Victor Hugo Rosado Monroy
Aprobado por: Rolando Velazquez Ramirez