



**REPORTE DE PATRULLAJE DEL GASODUCTO**

SISTEMA: Manufacturera Lee de México, S. A. de C. V. PERIODO: Abril 2012 REV. 0  
 LLENADO POR: Marcelo de Jesus Magaña Nieto FRECUENCIA: MENSUAL RO-002

**1.- Detectar deslaves, hundimientos, daños en tubería en**

a) Cruces carreteros: En buen estado

b) Cruces de ferrocarril: N/A

c) Cruces de arroyos: \_\_\_\_\_

**2.- Estado de registro de válvulas:**  
N/A

**3.- Señalización del gasoducto**  
 a) Cantidad de postes faltantes: 2  
 b) Cantidad de placas faltantes: 16

**4.- Cantidad de tomas de potencial faltantes:** 2

**5.- Asentamientos irregulares o construcciones nuevas:**  
NO

**6.- Numero de cruzamientos o excavaciones:**  
NO

**7.- Indicaciones de fuga**  
 a) Cambios de coloración del suelo:  
NO, EN BUEN ESTADO

b) Cambio de vegetación:  
NO, EN BUEN ESTADO

**8.- Comentarios adicionales:**  
SE ENCUENTRAN LETREROS EN DDV SIN LA CALCA DEL 018008008989, DAÑADOS POR LOS INCENDIOS.  
SE ENCUENTRAN 2 TERMINALES DE TOMAS DE POTENCIAL DAÑADAS Y DOS POSTES DE SEÑALIZACIÓN FALTANTES.

**9.- Evidencias:**

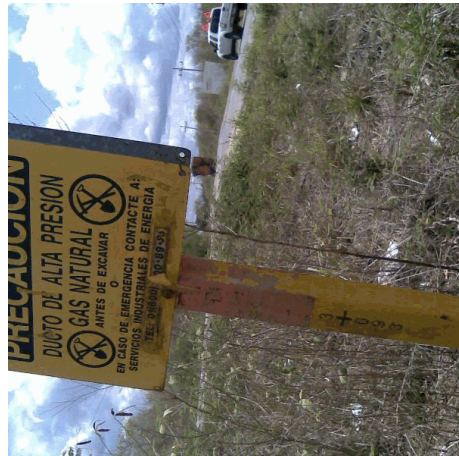

Rev. No./ Resp.	Descripción	Fecha
0/OUL	Formato nuevo	Nov-11

**Fecha de registro:** 25/04/2012 05:04:51p.m.  
**Fecha de aprobación:** 04/05/2012 11:15:08a.m.  
**Elaborado por:** Marcelo de Jesus Magaña Nieto  
**Aprobado por:** Hodin Alberto Escalante Antuna