



IGASAMEX

REPORTE DE PATRULLAJE DEL GASODUCTO

SISTEMA: Manufacturera Lee de México, S. A. de C. V. PERIODO: 27-Aug-2013 26-Sep-2013 REV. 0
LLENADO POR: Emmanuel Jacob Puch Souza FRECUENCIA: MENSUAL RO-002

1.- Detectar deslaves, hundimientos, daños en tubería en

a) Cruces carreteros: sin afectaciones

b) Cruces de ferrocarril: sin afectacion

c) Cruces de arroyos: N/A

2.- Estado de registro de válvulas: buen estado

3.- Señalización del gasoducto

a) Cantidad de postes faltantes: 0

b) Cantidad de placas faltantes: 0

4.- Cantidad de tomas de potencial faltantes: 0

8.- Comentarios adicionales:

\*\* personal de la Secretaria de Transporte estuvo colocando estacas, para la señalizacion de la nueva carretera merida- chetumal. se localizaron durante los patrullajes maquinaria, que realizaba limpieza en los lados de la carretera, así como personal de la secretaria de tramporte que realizaba trabajos de medicion con topografos.

9.- Evidencias:

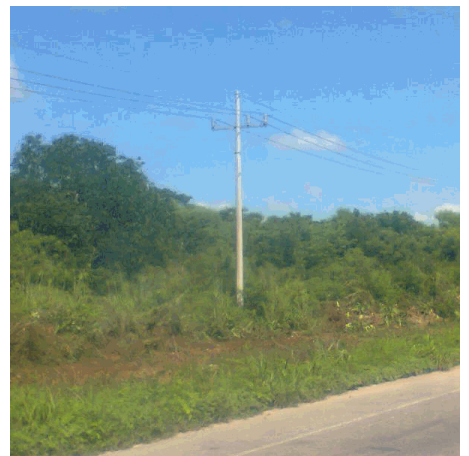
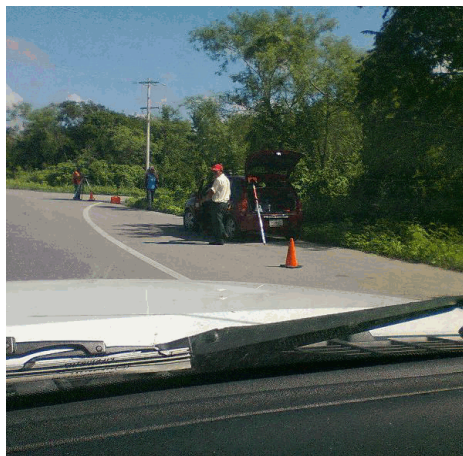
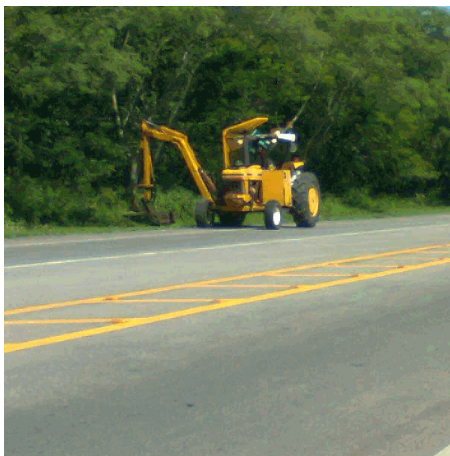

Table with 3 columns: Rev. No./ Resp., Descripción, Fecha. Row 1: 0/OUL, Formato nuevo, Nov-11

Fecha de registro:
Fecha de aprobación:
Elaborado por: Emmanuel Jacob Puch Souza
Aprobado por: Rolando Velazquez Ramirez