



IGASAMEX

REPORTE DE PATRULLAJE DEL GASODUCTO

SISTEMA:	Manufacturera Lee de México, S. A. de C. V.	PERIODO:	27-Jul-2016 26-Aug-2016	REV. 0
LLENADO POR:	Emmanuel Jacob Puch Souza	FRECUENCIA:	MENSUAL	RO-002

1.- Detectar deslaves, hundimientos, daños en tubería en

a) Cruces carreteros:
EN BUEN ESTADO

b) Cruces de ferrocarril:
n/a

c) Cruces de arroyos:
N/A

2.- Estado de registro de válvulas:
n/a

3.- Señalización del gasoducto

a) Cantidad de postes faltantes: _____ 0

b) Cantidad de placas faltantes: _____ 0

4.- Cantidad de tomas de potencial faltantes: _____ 0

8.- Comentarios adicionales:

INSPECCIÓN DIARIA DEL DERECHO DE VÍA.

5.- Asentamientos irregulares o construcciones nuevas:

Ninguna.

6.- Numero de cruzamientos o excavaciones:

Ninguno.

7.- Indicaciones de fuga

a) Cambios de coloración del suelo:
No.

b) Cambio de vegetación:
No.

9.- Evidencias:

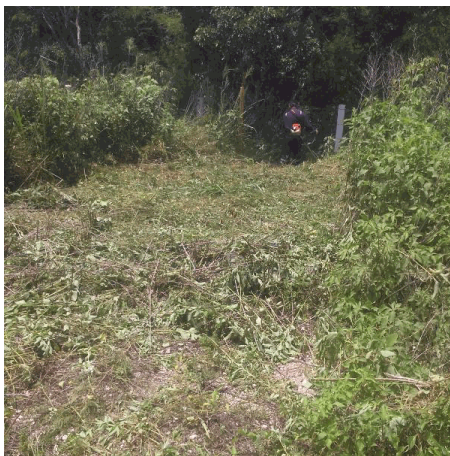

Rev. No./ Resp.	Descripción	Fecha
0/OUL	Formato nuevo	Nov-11

Fecha de registro: 19-Aug-2016

Fecha de aprobación: 22-Aug-2016

Elaborado por: Emmanuel Jacob Puch Souza

Aprobado por: Rolando Velazquez Ramirez