



REPORTE DE PATRULLAJE DEL GASODUCTO

SISTEMA:	<u>Agricola Zarattini, S. A. de C. V.</u>	PERIODO:	<u>Marzo 2013</u>	REV. 0
LLENADO POR:	<u>Emmanuel Sandoval Lopez</u>	FRECUENCIA:	<u>MENSUAL</u>	RO-002

1.- Detectar deslaves, hundimientos, daños en tubería en

a) Cruces carreteros: n/a

b) Cruces de ferrocarril: n/a

c) Cruces de arroyos: _____

2.- Estado de registro de válvulas:

buen estado

3.- Señalización del gasoducto

a) Cantidad de postes faltantes: 0

b) Cantidad de placas faltantes: 5

4.- Cantidad de tomas de potencial faltantes: 0

5.- Asentamientos irregulares o construcciones nuevas:

no

6.- Numero de cruzamientos o excavaciones:

si

7.- Indicaciones de fuga

a) Cambios de coloración del suelo: no

b) Cambio de vegetación: no

8.- Comentarios adicionales:

el cliente dio aviso a personal de IGASAMEX para realizar un cruce de un canal para desagüe, mismo que cruzaría por la línea de 6" consecuentemente se realizo un zondeo del ducto con la supervisión de personal en campeon el ducto se encontro a una profundidad de 2.27 m y por decision del jefe de operaciones determino que no seria necesario poner concreto en el tramo de cruce para evitar deslaves debido a la profundidad del tubo

9.- Evidencias:

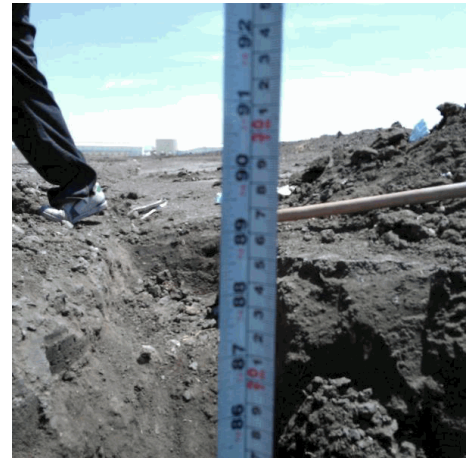

Rev. No./ Resp.	Descripción	Fecha
<u>0/OUL</u>	<u>Formato nuevo</u>	<u>Nov-11</u>

Fecha de registro: 03/04/2013 02:24:36p.m.

Fecha de aprobación: 11/04/2013 03:40:07p.m.

Elaborado por: Emmanuel Sandoval Lopez

Aprobado por: Bernardo Ortega Vidal