



**REPORTE DE PATRULLAJE DEL GASODUCTO**

SISTEMA:	<u>Conceptos Energéticos Mexicanos, S. A. de C. V.</u>	PERIODO:	<u>Marzo 2013</u>	REV. 0
LLENADO POR:	<u>Jesús Arnoldo Meráz Fernández</u>	FRECUENCIA:	<u>MENSUAL</u>	RO-002

**1.- Detectar deslaves, hundimientos, daños en tubería en**

a) Cruces carreteros:  
 Solo accesos a planta de Toyota y los mismos en buenas condiciones

b) Cruces de ferrocarril:  
 No aplica

c) Cruces de arroyos:

**2.- Estado de registro de válvulas:**  
 No aplica

**3.- Señalización del gasoducto**

a) Cantidad de postes faltantes: 0

b) Cantidad de placas faltantes: 0

**4.- Cantidad de tomas de potencial faltantes:** 0

**5.- Asentamientos irregulares o construcciones nuevas:**  
 Ninguno

**6.- Numero de cruzamientos o excavaciones:**  
 Ninguno

**7.- Indicaciones de fuga**

a) Cambios de coloración del suelo:  
 NO

b) Cambio de vegetación:  
 NO

**8.- Comentarios adicionales:**

Se realizan tomas de lecturas continuas, patrullajes en el derecho de vía y pruebas sniff en el usuario

**9.- Evidencias:**

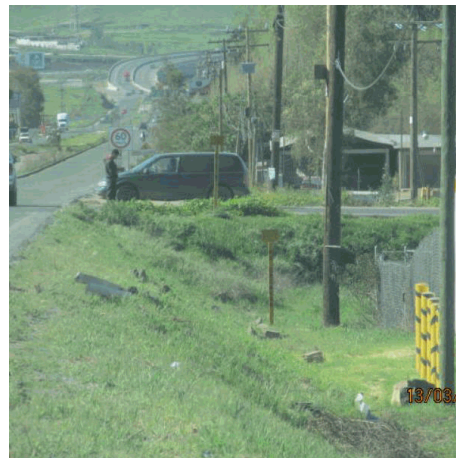

Rev. No./ Resp.	Descripción	Fecha
0/OUL	Formato nuevo	Nov-11

**Fecha de registro:** 13/03/2013 03:35:19p.m.

**Fecha de aprobación:** 20/03/2013 02:00:58p.m.

**Elaborado por:** Jesús Arnoldo Meráz Fernández

**Aprobado por:** Hernán Arias Morales