



**REPORTE DE PATRULLAJE DEL GASODUCTO**

SISTEMA: Gas Natural El Florido, S. A. de C. V. PERIODO: Agosto 2013 REV. 0  
 LLENADO POR: Jésus Baldenegro Ayala FRECUENCIA: MENSUAL RO-002

**1.- Detectar deslaves, hundimientos, daños en tubería en**

a) Cruces carreteros:  
En general todos los cruces carreteros estan en buenas condiciones.

b) Cruces de ferrocarril:  
En buenas condiciones el cruce de ferrocarril km 0 + 450

c) Cruces de arroyos:

**2.- Estado de registro de válvulas:**

No aplica

**3.- Señalización del gasoducto**

a) Cantidad de postes faltantes: 0

b) Cantidad de placas faltantes: 0

4.- Cantidad de tomas de potencial faltantes: 0

**5.- Asentamientos irregulares o construcciones nuevas:**

Ninguno

**6.- Numero de cruzamientos o excavaciones:**

Ninguno

**7.- Indicaciones de fuga**

a) Cambios de coloración del suelo:  
No

b) Cambio de vegetación:  
No

**8.- Comentarios adicionales:**

Se realizan patrullajes diarios en derecho de via, toma de lecturas semanales, se carga calidad de gas día 08 de agosto, prueba de sniff, todo el sistema operando adecuadamente.

**9.- Evidencias:**

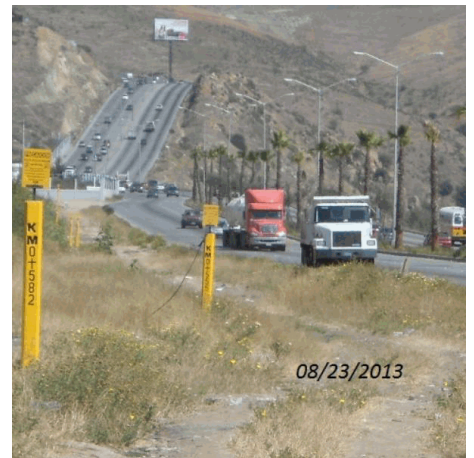

Rev. No./ Resp.	Descripción	Fecha
0/OUL	Formato nuevo	Nov-11

Fecha de registro: 16/08/2013 02:15:48p.m.

Fecha de aprobación: 03/09/2013 10:52:35a.m.

Elaborado por: Jésus Baldenegro Ayala

Aprobado por: Jesús Arnoldo Meráz Fernández