



IGASAMEX

REPORTE DE PATRULLAJE DEL GASODUCTO

SISTEMA: Gas Natural El Florido, S. A. de C. V. PERIODO: 08-Aug-2014 07-Sep-2014 REV. 0
LLENADO POR: Jesús Baldenegro Ayala FRECUENCIA: MENSUAL RO-002

1.- Detectar deslaves, hundimientos, daños en tubería en

a) Cruces carreteros:
En general todos los cruces carreteros estan en buenas condiciones.

b) Cruces de ferrocarril:
Cruce de ferrocarril km 0 + 450 buena condición..

c) Cruces de arroyos:
N/A

2.- Estado de registro de válvulas:
N/A.

3.- Señalización del gasoducto
a) Cantidad de postes faltantes: 0
b) Cantidad de placas faltantes: 0

4.- Cantidad de tomas de potencial faltantes: 0

8.- Comentarios adicionales:

Se realizan recorridos diarios en derecho de vía , carga de calidad de gas día 08 de agosto 2014 , registrados en bitácora interconexión , condición normal de operación.

5.- Asentamientos irregulares o construcciones nuevas:

Ninguna.

6.- Numero de cruzamientos o excavaciones:

Ninguno.

7.- Indicaciones de fuga

a) Cambios de coloración del suelo:
No.

b) Cambio de vegetación:
No.

9.- Evidencias:

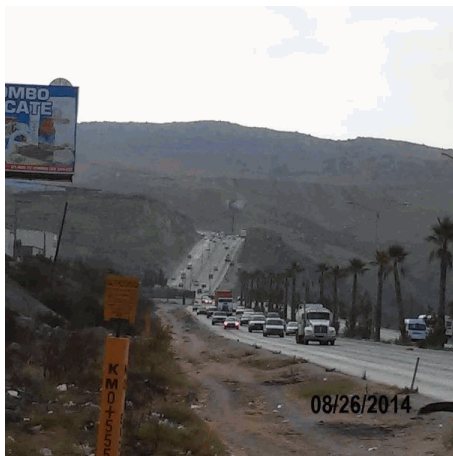

Rev. No./ Resp.	Descripción	Fecha
0/OUL	Formato nuevo	Nov-11

Fecha de registro: 29-Sep-2014
Fecha de aprobación: 30-Sep-2014
Elaborado por: Jesús Baldenegro Ayala
Aprobado por: Jesús Arnoldo Meráz Fernández