



IGASAMEX

REPORTE DE PATRULLAJE DEL GASODUCTO

SISTEMA:	Gas Natural El Florido, S. A. de C. V.	PERIODO:	08-Mar-2015 07-Apr-2015	REV. 0
LLENADO POR:	Jésus Baldenegro Ayala	FRECUENCIA:	MENSUAL	RO-002

1.- Detectar deslaves, hundimientos, daños en tubería en

a) Cruces carreteros:
 Cruce Km 0 + 240 en condición original.

b) Cruces de ferrocarril:
 Cruce de ferrocarril km 0 + 450 buena condición.

c) Cruces de arroyos:
 N/A

2.- Estado de registro de válvulas:
 No aplica.

3.- Señalización del gasoducto

a) Cantidad de postes faltantes: 0

b) Cantidad de placas faltantes: 0

4.- Cantidad de tomas de potencial faltantes: 0

8.- Comentarios adicionales:

Recorridos diarios en Derecho de Vía, toma de lecturas semanales en sistema , carga de calidad de gas día 08 de marzo 2015, condición normal de operación.

9.- Evidencias:

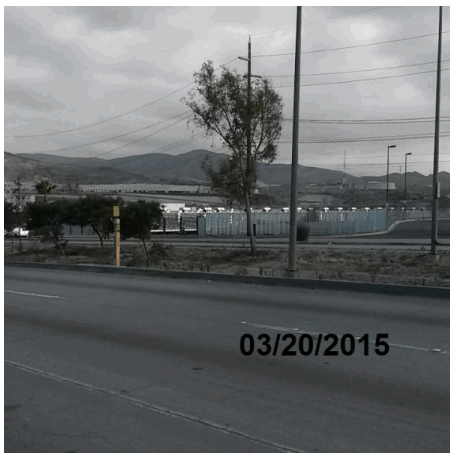

Rev. No./ Resp.	Descripción	Fecha
0/OUL	Formato nuevo	Nov-11

Fecha de registro: 28-May-2015

Fecha de aprobación: 08-Jun-2015

Elaborado por: Jésus Baldenegro Ayala

Aprobado por: Jesús Arnoldo Meráz Fernández