



SISTEMA:	<u>Consumidora Gaspiq, S. A. de C. V.</u>	FECHA DE LA REPARACIÓN:	<u>REV. 0</u>
LLENADO POR:	<u>Jose Carlos Perez Lara</u>	<u>13/03/2013</u>	<u>RO-013</u>

**Ubicación:** En Calle Manufactura Pasando Las Vías Del Tren A Un Costado De Ampliación Del Parque.

**Justificación (origen de la falla):**  
Se Cambio Tramo De Tubo De Polietileno Por Ruptura Por Defecto De Fabricante.

**Procedimiento empleado:**  
Se Corta El Tramo De Tubo Afectado Se Coloca Otro Tubo Ya Probado Para Reparaciones.

**Descripción general:**  
Se Corta Tubo Dañado y Se Coloca Repuesto De Ducto.

**Herramientas y equipos empleados:**  
Electrocoples y Equipos De Electro-fusión y Termofusión Martillo De Goma Y Liquido De Limpieza.

**Nombre de la empresa contratista:** IMSA y TCT

**Evidencias fotográficas de reparación:**

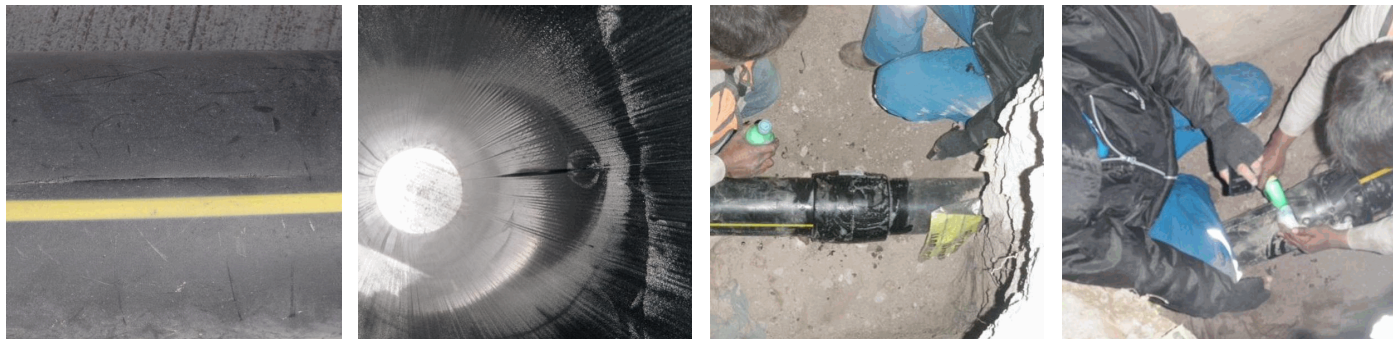

**Observaciones:**  
La Realización De La Reparación Fue Retirar La Tierra Para Descubrir El Ducto, Se Corta De Un Extremo De La Soldadura y Del Otro Extremo, Se Trae Tubo Nuevo Ya Probado, Se Termo-fusionan Partes y Se Colocan Coples En Extremos Del Tubo Se Alinean En La Parte A Completar y Se Electro-fusionan, Se Da Tiempo Requerido De Enfriamiento y Se Realizan Las Pruebas De Fuga, Se Empaca La Linea y Se Restablece El Flujo De Gas.

Rev. No./ Resp.	Descripción	Fecha
<u>0/OUL</u>	<u>Formato nuevo</u>	<u>Nov-11</u>

**Fecha de registro:** 14/03/2013 03:22:06p.m.  
**Fecha de aprobación:** 20/03/2013 04:22:04p.m.  
**Elaborado por:** Jose Carlos Perez Lara  
**Aprobado por:** Carlos Carranza Gutierrez