



REPORTE DE PROTECCIÓN CATÓDICA

SISTEMA:	<u>Gas Villagran del Bajío, SAPI de C. V.</u>	PERIODO:	<u>11-Nov-2015 10-Feb-2016</u>	REV. 0
LLENADO POR:	<u>Mateo Guapo Cerca</u>	FRECUENCIA:	<u>TRIMESTRAL</u>	RO-007

Equipo empleado: fluke
 Fecha de calibración: 19/08/2015 12:00:00a.m.
 Certificado de calibración: 36893

PERFIL DE POTENCIAL

Numero: 1
 Ubicación: antes de interconexión
 VCC-CSE (volts): -1.75
 VCA-CSE (volts): 0.05
 Observaciones:
Valor dentro de rango permitido.-----

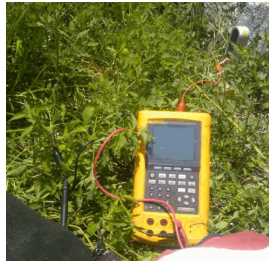

Numero: 2
 Ubicación: después de patín de medición
 VCC-CSE (volts): -1.30
 VCA-CSE (volts): 0.00
 Observaciones:
Valor dentro de rango permitido.-----



Numero: 3
 Ubicación: después de regulación
 VCC-CSE (volts): -1.29
 VCA-CSE (volts): 0.00
 Observaciones:
Valor dentro de rango permitido.-----



Numero: 4
 Ubicación: Chemiplastica
 VCC-CSE (volts): -1.30
 VCA-CSE (volts): 0.00
 Observaciones:
Valor dentro de rango permitido.-----



Numero: 5
 Ubicación: Monsanto
 VCC-CSE (volts): -1.47
 VCA-CSE (volts): 0.02
 Observaciones:
Valor dentro de rango permitido.-----

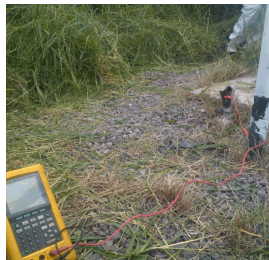

Numero: 6
 Ubicación: Dipasa
 VCC-CSE (volts): -1.42
 VCA-CSE (volts): 0.03
 Observaciones:
Valor dentro de rango permitido.-----



Numero: 7
 Ubicación: Unifoods
 VCC-CSE (volts): -1.53
 VCA-CSE (volts): 0.02
 Observaciones:
Valor dentro de rango permitido.-----

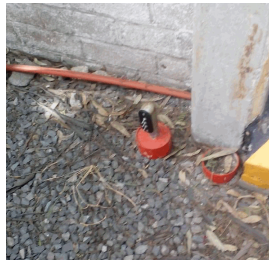

Rev. No./ Resp.	Descripción	Fecha
0/OUL	Formato nuevo	Nov-11

Fecha de registro: 11-Mar-2016
 Fecha de aprobación: 11-Mar-2016
 Elaborado por: Mateo Guapo Cerca
 Aprobado por: Guillermo Hernandez Morales



IGASAMEX

IGASAMEX BAJIO. S. DE R.L. DE C.V.
BOSQUES DE ALISOS 47-A 50 PISO, COL. BOSQUES DE LAS LOMAS
C.P. 05120, MEXICO, D.F., PH. (55) 5000-5100, FAX 5259-8085

REPORTE DE PROTECCIÓN CATÓDICA

SISTEMA:	Gas Villagran del Bajío, SAPI de C. V.	PERIODO:	11-Nov-2015 10-Feb-2016	REV. 0
LLENADO POR:	Mateo Guapo Cerca	FRECUENCIA:	TRIMESTRAL	RO-007

CONTINUIDAD ELECTRICA

Usuario	Juntas de Micarta o Monoblock	Venteos o Encamisados	Observaciones
Chemiplastica	Aisla bien	Aisla bien	entrada ERM
Chemiplastica	Aisla bien	Aisla bien	Salida ERM
Monsanto	Aisla bien	Aisla bien	Entrada ERM
Monsanto	Aisla bien	Aisla bien	Salida ERM
Dipasa	Aisla bien	Aisla bien	Entrada ERM
Dipasa	Aisla bien	Aisla bien	Salida ERM
Interconexión	Aisla bien	Aisla bien	Entrada Tren de Medición
Interconexión	Aisla bien	Aisla bien	Junta micarta conforme a norma ,ubicación salida tren de medicion
Interconexión	Aisla bien	Aisla bien	Junta micarta conforme a norma ,ubicación entrada tren de regulación
Interconexión	Aisla bien	Aisla bien	Junta micarta conforme a norma ,ubicación salida tren de regulación.

Rev. No./ Resp.	Descripción	Fecha	Fecha de registro:	11-Mar-2016
0/OUL	Formato nuevo	Nov-11	Fecha de aprobación:	11-Mar-2016
			Elaborado por:	Mateo Guapo Cerca
			Aprobado por:	Guillermo Hernandez Morales