



REPORTE DE PATRULLAJE DEL GASODUCTO

SISTEMA:	<u>Molinos Azteca, S. A. de C. V. (Gpe. N. L.)</u>	PERIODO:	<u>Octubre 2011</u>	REV. 0
LLENADO POR:	<u>Bruno Federico Garcia Consuelos</u>	FRECUENCIA:	<u>MENSUAL</u>	RO-002

1.- Detectar deslaves, hundimientos, daños en tubería en

a) Cruces carreteros: NO

b) Cruces de ferrocarril: N/A

c) Cruces de arroyos: _____

2.- Estado de registro de válvulas:

OK (EL REGISTRO ES OPERADO POR PEMEX)

3.- Señalización del gasoducto

a) Cantidad de postes faltantes: 0

b) Cantidad de placas faltantes: 0

4.- Cantidad de tomas de potencial faltantes: 0

5.- Asentamientos irregulares o construcciones nuevas:

NO

6.- Numero de cruzamientos o excavaciones:

NO

7.- Indicaciones de fuga

a) Cambios de coloración del suelo: NO

b) Cambio de vegetación: NO

8.- Comentarios adicionales:

SE DETECTO UNA FUGA DE GRADO DOS A LA ALTURA DEL KILOMETRO 0+570.
REVISAR REPORTE RF-01.

9.- Evidencias:

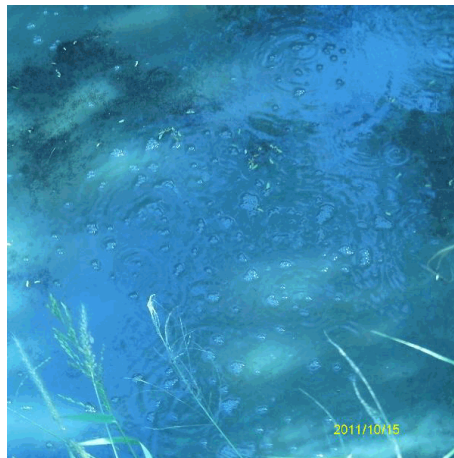
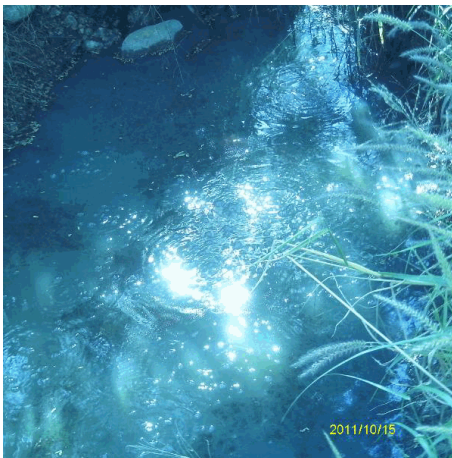

Rev. No./ Resp.	Descripción	Fecha
<u>0/OUL</u>	<u>Formato nuevo</u>	<u>Nov-11</u>

Fecha de registro: 01/10/2012 10:22:10a.m.

Fecha de aprobación: 10/10/2012 10:27:10p.m.

Elaborado por: Bruno Federico Garcia Consuelos

Aprobado por: Hernán Arias Morales