



**REPORTE DE PATRULLAJE DEL GASODUCTO**

SISTEMA: Molinos Azteca, S. A. de C. V. (Gpe. N. L.) PERIODO: Febrero 2013 REV. 0  
 LLENADO POR: Bruno Federico Garcia Consuelos FRECUENCIA: MENSUAL RO-002

**1.- Detectar deslaves, hundimientos, daños en tubería en**

a) Cruces carreteros: NO

b) Cruces de ferrocarril: NO

c) Cruces de arroyos: \_\_\_\_\_

**2.- Estado de registro de válvulas:**

BUEN ESTADO (EL REGISTRO ES OPERADO POR PEMEX)

**3.- Señalización del gasoducto**

a) Cantidad de postes faltantes: 0

b) Cantidad de placas faltantes: 0

4.- Cantidad de tomas de potencial faltantes: 0

**5.- Asentamientos irregulares o construcciones nuevas:**

TRABAJOS DE REUBICACION DEL DUCTO

**6.- Numero de cruzamientos o excavaciones:**

EXCAVACIONES PARA ALOJAR EL NUEVO DUCTO

**7.- Indicaciones de fuga**

a) Cambios de coloración del suelo: NO

b) Cambio de vegetación: NO

**8.- Comentarios adicionales:**

CONTINUAN LOS TRABAJOS EN SU ETAPA FINAL.

**9.- Evidencias:**

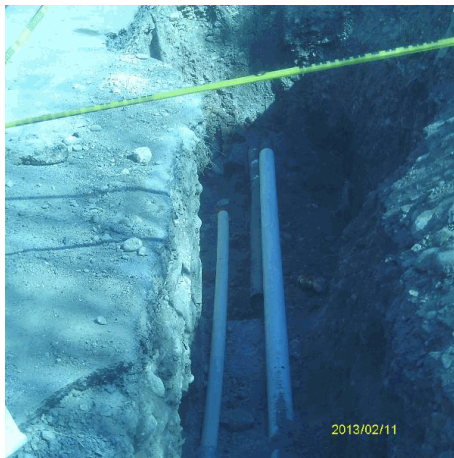

Rev. No./ Resp.	Descripción	Fecha
0/OUL	Formato nuevo	Nov-11

Fecha de registro: 03/04/2013 07:27:50p.m.  
 Fecha de aprobación: 13/05/2013 06:01:33p.m.  
 Elaborado por: Bruno Federico Garcia Consuelos  
 Aprobado por: Hernán Arias Morales