



**REPORTE DE PATRULLAJE DEL GASODUCTO**

SISTEMA:	<u>Molinos Azteca, S. A. de C. V. (Gpe. N. L.)</u>	PERIODO:	<u>Julio 2013</u>	REV. 0
LLENADO POR:	<u>Bruno Federico Garcia Consuelos</u>	FRECUENCIA:	<u>MENSUAL</u>	RO-002

**1.- Detectar deslaves, hundimientos, daños en tubería en**

a) Cruces carreteros: NO

b) Cruces de ferrocarril: NO

c) Cruces de arroyos: \_\_\_\_\_

**2.- Estado de registro de válvulas:**

BUEN ESTADO (REGISTRO OPERADO POR PEMEX)

**3.- Señalización del gasoducto**

a) Cantidad de postes faltantes: 0

b) Cantidad de placas faltantes: 0

**4.- Cantidad de tomas de potencial faltantes:** 0

**5.- Asentamientos irregulares o construcciones nuevas:**

SI

**6.- Numero de cruzamientos o excavaciones:**

SI

**7.- Indicaciones de fuga**

a) Cambios de coloración del suelo:

NO

b) Cambio de vegetación:

NO

**8.- Comentarios adicionales:**

DURANTE TODO EL MES SE ESTUVIERON SUPERVISANDO LOS TRABAJOS DE LA CONSTRUCCION DEL MURO DE  
CONTENSION, SE LES HICIERON ALGUNAS OBSERVACIONES PARA EVITAR POSIBLES DAÑOS A LA PROTECCION  
CATODICA. SE REVIISO EL DIFERENCIAL DE POTENCIAL ENTRE EL TUBO Y LA ESTRUCTURA METALICA QUE SE ESTA  
COLOCANDO PARA VERIFICAR QUE NO HUBIERA AFECTACION.

**9.- Evidencias:**

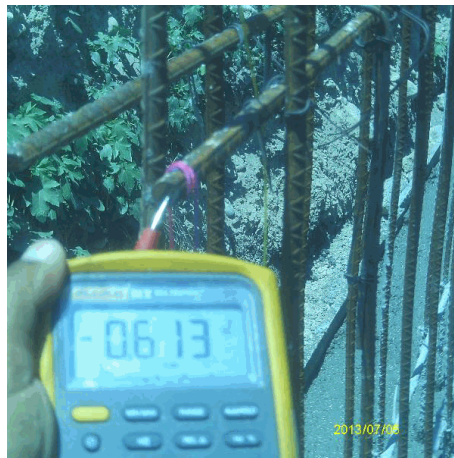

Rev. No./ Resp.	Descripción	Fecha
<u>0/OUL</u>	<u>Formato nuevo</u>	<u>Nov-11</u>

**Fecha de registro:** 04/08/2013 05:15:07p.m.

**Fecha de aprobación:** 12/08/2013 10:02:51a.m.

**Elaborado por:** Bruno Federico Garcia Consuelos

**Aprobado por:** Jesús Arnoldo Meráz Fernández