



IGASAMEX

REPORTE DE PATRULLAJE DEL GASODUCTO

SISTEMA: Molinos Azteca, S. A. de C. V. (Gpe. N. L.) PERIODO: 01-Feb-2014 28-Feb-2014 REV. 0  
LLENADO POR: Bruno Federico Garcia Consuelos FRECUENCIA: MENSUAL RO-002

1.- Detectar deslaves, hundimientos, daños en tubería en

a) Cruces carreteros: NO

b) Cruces de ferrocarril: NO

c) Cruces de arroyos: N/A

2.- Estado de registro de válvulas:

BUEN ESTADO (REGISTRO OPERADO POR PGPB)

3.- Señalización del gasoducto

a) Cantidad de postes faltantes: 0

b) Cantidad de placas faltantes: 0

4.- Cantidad de tomas de potencial faltantes: 0

8.- Comentarios adicionales:

SE ENCONTRO UN POSTE DE TOMA DE POTENCIAL QUE FUE DERRIBADO POR LOS TRABAJADORES QUE ESTAN CONSTRUYENDO LA BANQUETA, SIN EMBARGO SE REPARO ENSEGUIDA Y SE VOLVIO A COLOCAR. SE VERIFICO QUE ESTUVIERA FUNCIONANDO CORRECTAMENTE CHECANDO EL POTENCIAL.

9.- Evidencias:

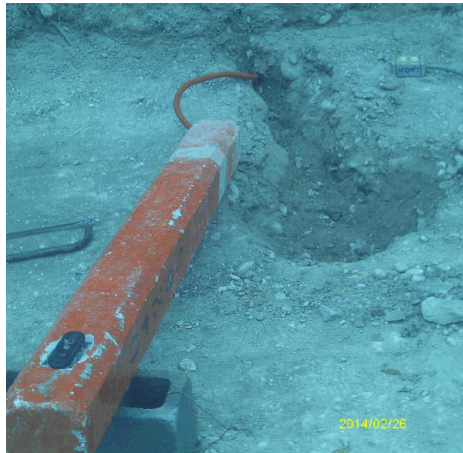

Rev. No./ Resp.	Descripción	Fecha
0/OUL	Formato nuevo	Nov-11

Fecha de registro: 05-Apr-2014  
Fecha de aprobación: 09-Apr-2014  
Elaborado por: Bruno Federico Garcia Consuelos  
Aprobado por: Jesús Arnoldo Meráz Fernández