

REPORTE DE PATRULLAJE DEL GASODUCTO

SISTEMA: Molinos Azteca, S. A. de C. V. (Gpe. N. L.) PERIODO: 01-Apr-2014 30-Apr-2014 **REV. 0**
 LLENADO POR: Bruno Federico Garcia Consuelos FRECUENCIA: MENSUAL **RO-002**

1.- Detectar deslaves, hundimientos, daños en tubería en

a) Cruces carreteros: NO

b) Cruces de ferrocarril: NO

c) Cruces de arroyos: N/A

2.- Estado de registro de válvulas:
EN BUEN ESTADO (REGISTRO OPERADO POR PEMEX)

3.- Señalización del gasoducto
 a) Cantidad de postes faltantes: 0
 b) Cantidad de placas faltantes: 0

4.- Cantidad de tomas de potencial faltantes: 0

8.- Comentarios adicionales:
SE OBSERVA QUE YA CONCLUYERON LOS TRABAJOS DE LA BANQUETA, TODO EN ORDEN

5.- Asentamientos irregulares o construcciones nuevas:
NINGUNA

6.- Numero de cruzamientos o excavaciones:
NINGUNA

7.- Indicaciones de fuga
 a) Cambios de coloración del suelo: NO

b) Cambio de vegetación: NO

9.- Evidencias:

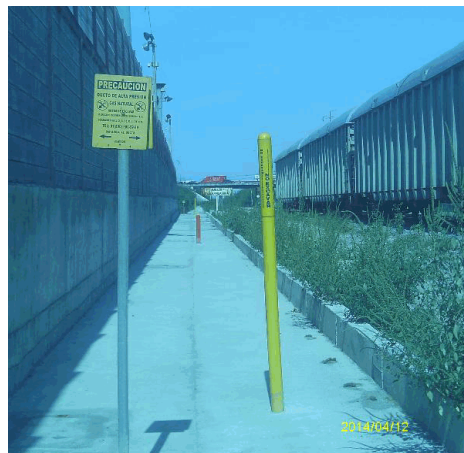
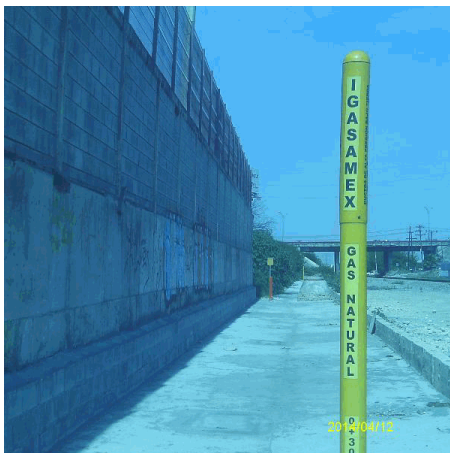

Rev. No./ Resp.	Descripción	Fecha
<u>0/OUL</u>	<u>Formato nuevo</u>	<u>Nov-11</u>

Fecha de registro: 17-Sep-2014
Fecha de aprobación: 18-Sep-2014
Elaborado por: Bruno Federico Garcia Consuelos
Aprobado por: Jesús Arnoldo Meráz Fernández