



IGASAMEX

REPORTE DE PATRULLAJE DEL GASODUCTO

SISTEMA: Molinos Azteca, S. A. de C. V. (Gpe. N. L.) PERIODO: 01-May-2014 31-May-2014 REV. 0
LLENADO POR: Bruno Federico Garcia Consuelos FRECUENCIA: MENSUAL RO-002

1.- Detectar deslaves, hundimientos, daños en tubería en

a) Cruces carreteros: NO

b) Cruces de ferrocarril: NO

c) Cruces de arroyos: N/A

2.- Estado de registro de válvulas: EN BUEN ESTADO (REGISTRO OPERADO POR PEMEX)

3.- Señalización del gasoducto

a) Cantidad de postes faltantes: 0

b) Cantidad de placas faltantes: 0

4.- Cantidad de tomas de potencial faltantes: 0

8.- Comentarios adicionales:

SE OBSERVA QUE FUE CANCELADO UN REGISTRO DE DRENAJE DE LA PLANTA DE ACERO QUE SE UBICABA A LA ALTURA DEL KM 0+265

9.- Evidencias:

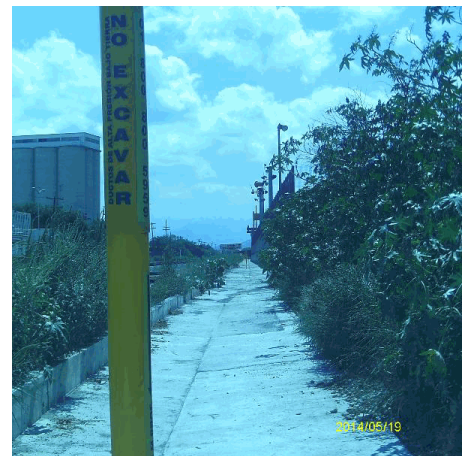

Table with 3 columns: Rev. No./ Resp., Descripción, Fecha. Row 1: 0/OUL, Formato nuevo, Nov-11

Fecha de registro: 17-Sep-2014
Fecha de aprobación: 18-Sep-2014
Elaborado por: Bruno Federico Garcia Consuelos
Aprobado por: Jesús Arnoldo Meráz Fernández