



**REPORTE DE PATRULLAJE DEL GASODUCTO**

SISTEMA: Molinos Azteca, S. A. de C. V. (Río Bravo) PERIODO: Julio 2012 REV. 0  
 LLENADO POR: Sergio Alberto Tellez Guerra FRECUENCIA: MENSUAL RO-002

**1.- Detectar deslaves, hundimientos, daños en tubería en**

- a) Cruces carreteros: N/A
- b) Cruces de ferrocarril: N/A
- c) Cruces de arroyos: \_\_\_\_\_

**2.- Estado de registro de válvulas:**

BUENAS

**3.- Señalización del gasoducto**

- a) Cantidad de postes faltantes: 0
- b) Cantidad de placas faltantes: 0
- 4.- Cantidad de tomas de potencial faltantes: 0

**5.- Asentamientos irregulares o construcciones nuevas:**

NO

**6.- Numero de cruzamientos o excavaciones:**

NO

**7.- Indicaciones de fuga**

- a) Cambios de coloración del suelo: NO
- b) Cambio de vegetación: NO

**8.- Comentarios adicionales:**

**9.- Evidencias:**

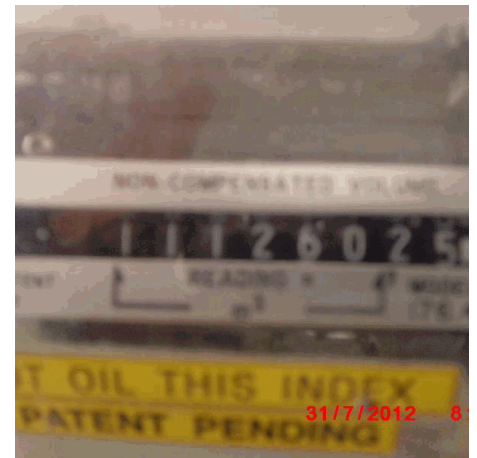

Rev. No./ Resp.	Descripción	Fecha
0/OUL	Formato nuevo	Nov-11

Fecha de registro: 02/08/2012 12:10:41p.m.  
 Fecha de aprobación: 10/10/2012 10:29:14p.m.  
 Elaborado por: Sergio Alberto Tellez Guerra  
 Aprobado por: Hernán Arias Morales