



REPORTE DE PATRULLAJE DEL GASODUCTO

SISTEMA:	Molinos Azteca, S. A. de C. V. (Río Bravo)	PERIODO:	Septiembre 2012	REV. 0
LLENADO POR:	Sergio Alberto Tellez Guerra	FRECUENCIA:	MENSUAL	RO-002

1.- Detectar deslaves, hundimientos, daños en tubería en

a) Cruces carreteros: _____ N/A _____

b) Cruces de ferrocarril: _____ N/A _____

c) Cruces de arroyos: _____

5.- Asentamientos irregulares o construcciones nuevas:

NO _____

2.- Estado de registro de válvulas:

_____ BUENO _____

6.- Numero de cruzamientos o excavaciones:

NO _____

3.- Señalización del gasoducto

a) Cantidad de postes faltantes: _____ 0 _____

b) Cantidad de placas faltantes: _____ 0 _____

7.- Indicaciones de fuga

a) Cambios de coloración del suelo: _____ NO _____

4.- Cantidad de tomas de potencial faltantes: _____ 0 _____

b) Cambio de vegetación: _____ NO _____

8.- Comentarios adicionales:

9.- Evidencias:

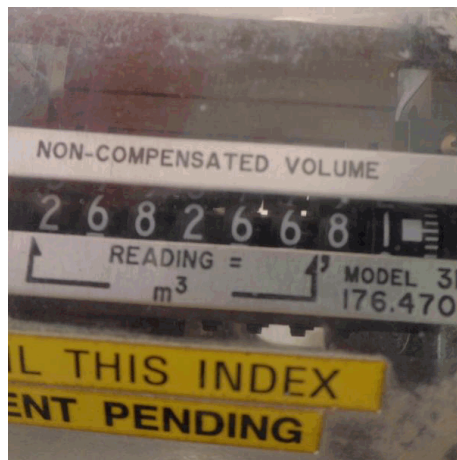

Rev. No./ Resp.	Descripción	Fecha
0/OUL	Formato nuevo	Nov-11

Fecha de registro: _____ 03/10/2012 11:22:12a.m. _____

Fecha de aprobación: _____ 10/10/2012 10:29:26p.m. _____

Elaborado por: _____ Sergio Alberto Tellez Guerra _____

Aprobado por: _____ Hernán Arias Morales _____