



REPORTE DE PATRULLAJE DEL GASODUCTO

SISTEMA: Molinos Azteca, S. A. de C. V. (Río Bravo) PERIODO: Agosto 2013 REV. 0
 LLENADO POR: Sergio Alberto Tellez Guerra FRECUENCIA: MENSUAL RO-002

1.- Detectar deslaves, hundimientos, daños en tubería en

a) Cruces carreteros: N/A

b) Cruces de ferrocarril: N/A

c) Cruces de arroyos: _____

2.- Estado de registro de válvulas:
BUENO

3.- Señalización del gasoducto

a) Cantidad de postes faltantes: 0

b) Cantidad de placas faltantes: 0

4.- Cantidad de tomas de potencial faltantes: 0

5.- Asentamientos irregulares o construcciones nuevas:
NO

6.- Numero de cruzamientos o excavaciones:
NO

7.- Indicaciones de fuga
 a) Cambios de coloración del suelo:
NO

b) Cambio de vegetación:
NO

8.- Comentarios adicionales:

9.- Evidencias:

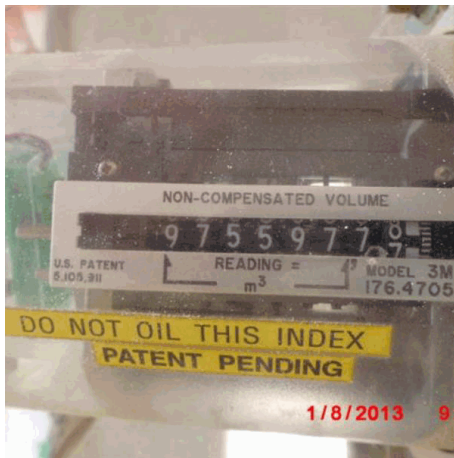

Rev. No./ Resp.	Descripción	Fecha
0/OUL	Formato nuevo	Nov-11

Fecha de registro: 31/08/2013 08:25:29p.m.
Fecha de aprobación: 03/09/2013 10:58:35a.m.
Elaborado por: Sergio Alberto Tellez Guerra
Aprobado por: Jesús Arnoldo Meráz Fernández