



**REPORTE DE PATRULLAJE DEL GASODUCTO**

|              |  |             |                    |                  |
|--------------|--|-------------|--------------------|------------------|
| SISTEMA:     | <u>Hermex, S. de R.L. de C.V</u>       | PERIODO:    | <u>Agosto 2012</u> | REV. 0<br>RO-002 |
| LLENADO POR: | <u>Bruno Federico Garcia Consuelos</u> | FRECUENCIA: | <u>MENSUAL</u>     |                  |

**1.- Detectar deslaves, hundimientos, daños en tubería en**

- a) Cruces carreteros: NO
- b) Cruces de ferrocarril: NO
- c) Cruces de arroyos: \_\_\_\_\_

**2.- Estado de registro de válvulas:**

Presenta algunos daños

**3.- Señalización del gasoducto**

- a) Cantidad de postes faltantes: 0
- b) Cantidad de placas faltantes: 0

**4.- Cantidad de tomas de potencial faltantes:** 0

**5.- Asentamientos irregulares o construcciones nuevas:**  
SE AGREGARA UN CARRIL DE ACCELERACION EN EL LIBRAMIENTO

**6.- Numero de cruzamientos o excavaciones:**

EXCAVACION PARA UN DESAGUE

**7.- Indicaciones de fuga**

a) Cambios de coloración del suelo:

NO

b) Cambio de vegetación:

NO

**8.- Comentarios adicionales:**

SE REALIZA EXCAVACION PARA ALARGAR UN CANAL DE DESAGUE ABAJO DE LA CARRETERA, QUEDANDO A 90 CM ARRIBA DEL LOMO DEL TUBO.

**9.- Evidencias:**

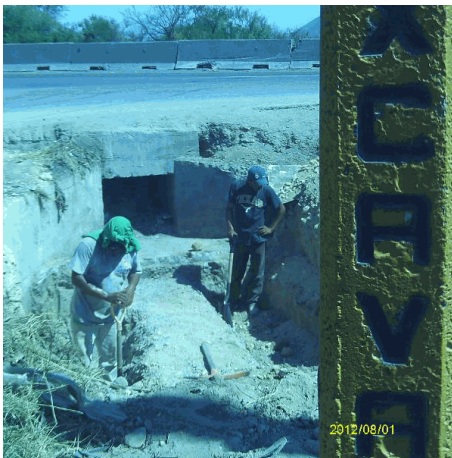

| Rev. No./ Resp. | Descripción          | Fecha         |
|-----------------|----------------------|---------------|
| <u>0/OUL</u>    | <u>Formato nuevo</u> | <u>Nov-11</u> |

**Fecha de registro:** 10/12/2012 03:46:50p.m.

**Fecha de aprobación:** 11/12/2012 11:40:33a.m.

**Elaborado por:** Bruno Federico Garcia Consuelos

**Aprobado por:** Jesús Arnoldo Meráz Fernández