



REPORTE DE PATRULLAJE DEL GASODUCTO

SISTEMA:	<u>Hermex, S. de R.L. de C.V</u>	PERIODO:	<u>Octubre 2012</u>	REV. 0 RO-002
LLENADO POR:	<u>Bruno Federico Garcia Consuelos</u>	FRECUENCIA:	<u>MENSUAL</u>	

1.- Detectar deslaves, hundimientos, daños en tubería en

- a) Cruces carreteros: NO
- b) Cruces de ferrocarril: NO
- c) Cruces de arroyos: _____

2.- Estado de registro de válvulas:

Presenta algunos daños (ES OPERADO POR PEMEX)

3.- Señalización del gasoducto

- a) Cantidad de postes faltantes: 0
- b) Cantidad de placas faltantes: 0

4.- Cantidad de tomas de potencial faltantes: 0

5.- Asentamientos irregulares o construcciones nuevas:

CARRIL DE ACCELERACION EN EL LIBRAMIENTO

6.- Numero de cruzamientos o excavaciones:

SE EXTENDERA MAS EL CANAL DE DESAGUE

7.- Indicaciones de fuga

- a) Cambios de coloración del suelo: NO
- b) Cambio de vegetación: NO

8.- Comentarios adicionales:

NUEVAMENTE REALIZAN EXCAVACION PARA ALARGAR UN POCO MAS EL CANAL DE DESAGUE.
 SE OBSERVA TAMBIEN EXCAVACIONES A AUN COSTADO DEL DDV, YA QUE ESTAN REALIZANDO TRABAJOS PARA
 ALOJAR UN DUCTO DE GAS PARA LA PLANTA VECINA.

9.- Evidencias:

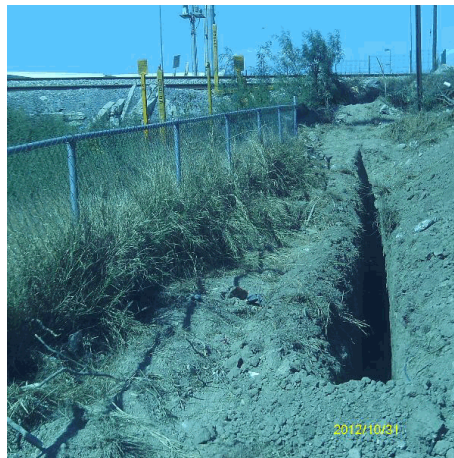

Rev. No./ Resp.	Descripción	Fecha
<u>0/OUL</u>	<u>Formato nuevo</u>	<u>Nov-11</u>

Fecha de registro: 10/12/2012 04:14:36p.m.
Fecha de aprobación: 11/12/2012 11:39:14a.m.
Elaborado por: Bruno Federico Garcia Consuelos
Aprobado por: Jesús Arnoldo Meráz Fernández