



REPORTE DE PATRULLAJE DEL GASODUCTO

SISTEMA:	<u>Hermex, S. de R.L. de C.V</u>	PERIODO:	<u>Noviembre 2012</u>	REV. 0
LLENADO POR:	<u>Bruno Federico Garcia Consuelos</u>	FRECUENCIA:	<u>MENSUAL</u>	RO-002

1.- Detectar deslaves, hundimientos, daños en tubería en

a) Cruces carreteros: NO

b) Cruces de ferrocarril: NO

c) Cruces de arroyos: _____

2.- Estado de registro de válvulas:

Presenta algunos daños (ES OPERADO POR PEMEX)

3.- Señalización del gasoducto

a) Cantidad de postes faltantes: 0

b) Cantidad de placas faltantes: 0

4.- Cantidad de tomas de potencial faltantes: 0

5.- Asentamientos irregulares o construcciones nuevas:

CONSTRUCCION DE CANAL DE DESAGUE Y ALOJAMIENTO DE TUBERIA

6.- Numero de cruzamientos o excavaciones:

NO

7.- Indicaciones de fuga

a) Cambios de coloración del suelo: NO

b) Cambio de vegetación: NO

8.- Comentarios adicionales:

SE RELLENO EL AREA AL REDEDOR DE LA EXTENCION DEL CANAL.
SE INTRODUJO TUBERIA EN LA EXCAVACION QUE ESTABA HECHA A UN COSTADO DEL DDV. ESTA PENDIENTE REALIZAR EL CRUCE HASTA QUE SE AUTORICE EL PERMISO POR PARTE DE HERSHEY'S.

9.- Evidencias:

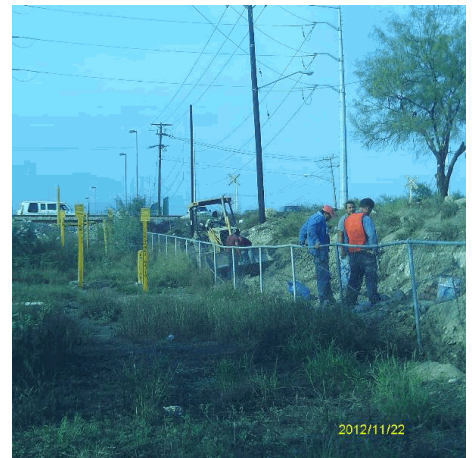

Rev. No./ Resp.	Descripción	Fecha
<u>0/OUL</u>	<u>Formato nuevo</u>	<u>Nov-11</u>

Fecha de registro: 10/12/2012 06:13:38p.m.

Fecha de aprobación: 11/12/2012 11:39:41a.m.

Elaborado por: Bruno Federico Garcia Consuelos

Aprobado por: Jesús Arnoldo Meráz Fernández