



REPORTE DE PATRULLAJE DEL GASODUCTO

SISTEMA:	<u>Hermex, S. de R.L. de C.V</u>	PERIODO:	<u>Marzo 2013</u>	REV. 0
LLENADO POR:	<u>Bruno Federico Garcia Consuelos</u>	FRECUENCIA:	<u>MENSUAL</u>	RO-002

1.- Detectar deslaves, hundimientos, daños en tubería en

a) Cruces carreteros: NO

b) Cruces de ferrocarril: NO

c) Cruces de arroyos: _____

2.- Estado de registro de válvulas:

CONDICIONES REGULARES (EL REGISTRO ES OPERADO POR PEM)

3.- Señalización del gasoducto

a) Cantidad de postes faltantes: 0

b) Cantidad de placas faltantes: 0

4.- Cantidad de tomas de potencial faltantes: 0

5.- Asentamientos irregulares o construcciones nuevas:

SI

6.- Numero de cruzamientos o excavaciones:

SI

7.- Indicaciones de fuga

a) Cambios de coloración del suelo: NO

b) Cambio de vegetación: NO

8.- Comentarios adicionales:

SE OBSERVO QUE HAN COMENZADO A PEGAR ALGUNAS FILAS DE BLOCKS EN EL REGISTRO DEL MEDIDOR.
EN CUANTO AL PROYECTO DE LA LINEA DE GAS DE LA PLANTA VECINA REALIZARON UNA EXCAVACION POR LA PARTE
DE AFUERA DE LA FRANJA DEL DDV, SIN EMBARGO SE OBSERVO QUE DOBLARON LA MALLA CICLONICA. COMENTAN
QUE SE SUSTITUIRA POR MALLA NUEVA EN CUANTO SE TERMINE LOS TRABAJOS.

9.- Evidencias:

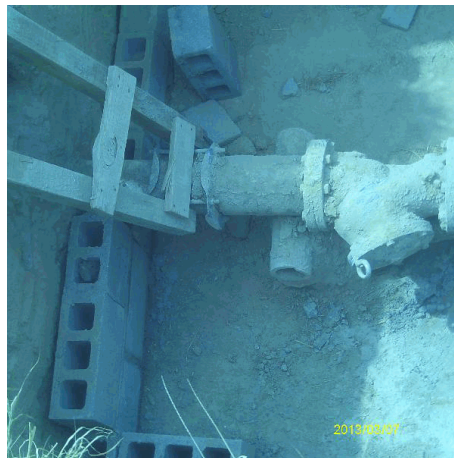

Rev. No./ Resp.	Descripción	Fecha
<u>0/OUL</u>	<u>Formato nuevo</u>	<u>Nov-11</u>

Fecha de registro: 31/05/2013 01:28:56p.m.
Fecha de aprobación: 29/06/2013 12:12:01p.m.
Elaborado por: Bruno Federico Garcia Consuelos
Aprobado por: Jesús Arnoldo Meráz Fernández