



IGASAMEX

REPORTE DE PATRULLAJE DEL GASODUCTO

SISTEMA:	Hersmex, S. de R.L. de C.V.	PERIODO:	12-Sep-2014 11-Oct-2014	REV. 0
LLENADO POR:	Bruno Federico Garcia Consuelos	FRECUENCIA:	MENSUAL	RO-002

1.- Detectar deslaves, hundimientos, daños en tubería en

a) Cruces carreteros: NO

b) Cruces de ferrocarril: NO

c) Cruces de arroyos: NO

2.- Estado de registro de válvulas:

Malas Condiciones (Registro operado por Pemex)

3.- Señalización del gasoducto

a) Cantidad de postes faltantes: 0

b) Cantidad de placas faltantes: 0

4.- Cantidad de tomas de potencial faltantes: 0

8.- Comentarios adicionales:

Se hizo una excavación cercana al tubo, a 2m de distancia aprox. Dicha excavación fue hecha a mano con la finalidad de reparar una fuga en la tubería de PVC que abastece agua a la empresa Hersheys. No cruza el ducto.

5.- Asentamientos irregulares o construcciones nuevas:

NINGUNA

6.- Numero de cruzamientos o excavaciones:

si

7.- Indicaciones de fuga

a) Cambios de coloración del suelo: NO

b) Cambio de vegetación: NO

9.- Evidencias:

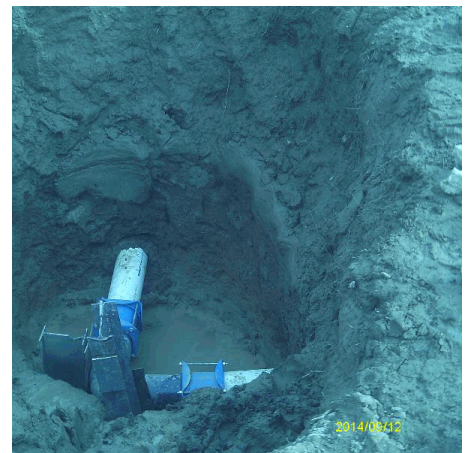
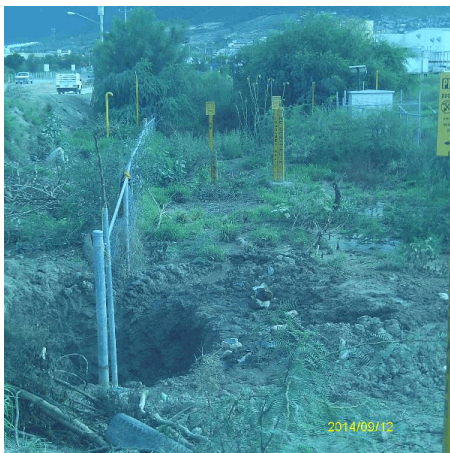

Rev. No./ Resp.	Descripción	Fecha
0/OUL	Formato nuevo	Nov-11

Fecha de registro: 25-Nov-2014
 Fecha de aprobación: 26-Nov-2014
 Elaborado por: Bruno Federico Garcia Consuelos
 Aprobado por: Jesús Arnoldo Meráz Fernández