



**IGASAMEX**

**IGASAMEX BAJIO. S. DE R.L. DE C.V.**  
BOSQUES DE ALISOS 47-A 50 PISO, COL. BOSQUES DE LAS LOMAS  
C.P. 05120, MEXICO, D.F., PH. (55) 5000-5100, FAX 5259-8085

**REPORTE DE DETECCIÓN DE FUGAS  
CON DETECTOR DE GASES COMBUSTIBLES**

<b>Sistema:</b> Hermex, S. de R.L. de C.V	<b>Periodo:</b> 12-Dec-2014 al 11-Jun-2015	<b>REV. 0</b>
<b>Fecha:</b> 14-Jan-2016	<b>Precio Gas:</b> 0.00	<b>Ficha:</b> RO-DF-02-1-190-000-M6-13
		<b>RO-DF-02</b>

**Equipo Utilizado:** EXPLOSIMETRO IMPACT PRO      **Fecha Calibración:** 18/03/2015      **No. Serie:** ZELO510163

Fuga	Ubicación	Criterio de Accesorio	Concentración (ppm)	Grado	Acción	Perdidas m3 / año	Perdidas pesos / año
------	-----------	-----------------------	---------------------	-------	--------	-------------------	----------------------

*Perdidas Totales:*      0.00      0.00

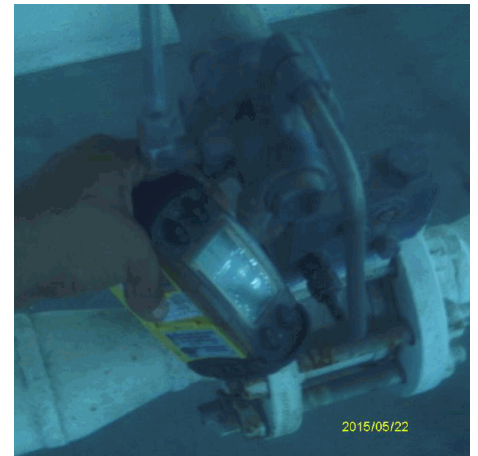

Rev. No./ Resp.	Descripción	Fecha
0/OUL	Formato nuevo	Nov-11

**Fecha de registro:** 14-Jan-2016

**Fecha de aprobación:** 26-Jan-2016

**Elaborado por:** Bruno Federico Garcia Consuelos

**Autorizado por:** Jesús Arnoldo Meráz Fernández