



REPORTE DE PATRULLAJE DEL GASODUCTO

SISTEMA:	<u>Productos Alimenticios Dondé, S. A. de C. V.</u>	PERIODO:	<u>Junio 2012</u>	REV. 0
LLENADO POR:	<u>Marcelo de Jesus Magaña Nieto</u>	FRECUENCIA:	<u>MENSUAL</u>	RO-002

1.- Detectar deslaves, hundimientos, daños en tubería en

a) Cruces carreteros: En buen estado

b) Cruces de ferrocarril: En buen estado

c) Cruces de arroyos: _____

2.- Estado de registro de válvulas:
N/A

3.- Señalización del gasoducto

a) Cantidad de postes faltantes: 0

b) Cantidad de placas faltantes: 0

4.- Cantidad de tomas de potencial faltantes: 0

5.- Asentamientos irregulares o construcciones nuevas:
NO, EN BUEN ESTADO

6.- Numero de cruzamientos o excavaciones:
NO, EN BUEN ESTADO

7.- Indicaciones de fuga

a) Cambios de coloración del suelo:
NO, EN BUEN ESTADO

b) Cambio de vegetación:
NO, EN BUEN ESTADO

8.- Comentarios adicionales:
 -SE REALIZA RECORRIDO EN DDV: TODO EN BUEN ESTADO OPERATIVO

9.- Evidencias:

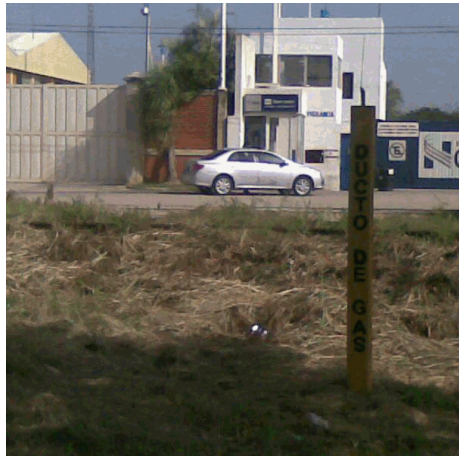

Rev. No./ Resp.	Descripción	Fecha
<u>0/OUL</u>	<u>Formato nuevo</u>	<u>Nov-11</u>

Fecha de registro: 06/07/2012 06:51:53p.m.

Fecha de aprobación: 26/07/2012 05:29:56p.m.

Elaborado por: Marcelo de Jesus Magaña Nieto

Aprobado por: Hodin Alberto Escalante Antuna